ES MANUAL DE INSTRUCCIONES MINI GOLF CLUB

Edad: a partir de 2 años

Se recomienda leer estas instrucciones antes del uso y guardarlas para futuras consultas. El juguete funciona con 2 pilas alcalinas tipo "AA" de 1,5 V (no incluidas).

ADVERTENCIAS

Por la seguridad de su niño

¡ADVERTENCIA!
Elimine los componentes de fijación y embalaje antes del uso. Riesgo de asfixia.
Revise periódicamente el estado de desgaste del producto. En caso de daños, manténgalo fuera del alcance de los niños. El juguete debe utilizarse bajo la supervisión de un adulto.

FIT&FUN

Los juguetes de la línea Fit&Fun estimulan al niño con juegos de movimiento, favoreciendo el progreso de la motricidad y el desarrollo de algunas capacidades como la **PRECISIÓN.** Con el desarrollo de la coordinación óculo-manual, la mejora del control del movimiento y la adquisición de mayor equilibrio, el niño consigue realizar movimientos cada vez **más precisos**.
Mandar una bola al hoyo en el juego del golf estimula al niño a experimentar sus capacidades de **coordinación** y **equilibrio** para alcanzar la **precisión** que requiere el juego.

COMPONENTES (Fig. 1)
a) Barra del palo de golf
b) Cabeza del palo de golf
c) BASE ELECTRÓNICA de juego
d) HOYO
e) Bandera
f) Soporte para las bolas

MONTAJE
- **Montaje del soporte para las bolas**: Encaje el soporte (fig. 1F) en el lado derecho de la base de juego (fig. 1C); se debe oír un clac que confirma el correcto enganche (fig. 2).
- **Montaje del palo:** Introduzca la barra (fig. 1A) en la cabeza (fig. 1B); se debe oír un clac que confirma el correcto enganche. Asegúrese de introducir la barra en el sentido correcto; consulte la fig. 3.
- **Montaje del hoyo:** Introduzca la bandera (fig. 1E) en el hoyo (fig. 1D); se debe oír un clac que confirma el correcto enganche. Asegúrese de introducir la bandera en el sentido correcto; consulte la fig. 4.

ESPECIFICACIONES TÉCNICAS
Fig. 5:
A Interruptor de encendido y apagado
Fig. 6
A Blancos
B Hoyo
C Marcador
Fig. 7
Colocación de la bola de golf en el soporte
Fig. 8
Recuperación de la bola en el hoyo

FUNCIONAMIENTO DEL JUGUETE

El Mini Golf Club es el centro de actividades electrónico ideal para entretener y divertir al niño, estimulando sus habilidades de coordinación y equilibrio. Para alcanzar estos objetivos, el producto presenta dos modalidades de juego:

I-Modalidad: Entrenamiento

El niño juega a mandar la bola en el hoyo; cada vez que lo logra el juego se ilumina y suena un melodía de victoria para gratificar su acción.
Cómo se juega: Ponga el interruptor situado en la base del producto (fig. 5A) en la posición I. Baje los blancos (fig. 6A). Coloque la bola en el soporte (fig. 7) a la distancia deseada, y golpéela con el palo. Cuando la bola entra en el hoyo, se activan las luces y los sonidos. La bola se recupera fácilmente sacando el hoyo de la base (fig. 8). Los puntos conseguidos durante el juego se pueden anotar en los dos marcadores laterales (fig. 6C)

II-Modalidad: Dale al blanco

El niño debe intentar hacer el hoyo golpeando el blanco que se ilumina.
Cómo se juega: Ponga el interruptor (fig. 5A) en la posición II. Levante los blancos (fig. 6A). Las luces se encienden de forma intermitente, hasta que una de ellas permanece encendida. Será este el blanco que hay que golpear. Cuando se golpea el blanco correcto, se activan las luces y los sonidos. Si, en cambio, se golpea el blanco equivocado, una señal sonora indica el error. En los dos casos, una señal sonora invita a levantar nuevamente los blancos para reanudar el juego.

INTRODUCCIÓN Y/O SUSTITUCIÓN DE LAS PILAS
¡ADVERTENCIA!
- La sustitución de las pilas es una tarea que debe efectuar siempre un adulto.
- Para sustituir las pilas: Afloje el tornillo de la tapa con un destornillador, retire la tapa, saque las pilas usadas del compartimento de las pilas, introduzca las pilas nuevas prestando atención a respetar la polaridad de introducción correcta (según se ilustra en el producto), vuelva a poner la tapa y apriete el tornillo a tope.
- Utilice pilas iguales o equivalentes al tipo recomendado para el funcionamiento de este producto.
- No mezcle pilas alcalinas, estándares (zinc-carbono) y recargables (níquel-cadmio).
- No mezcle pilas nuevas y usadas.
- No deje las pilas o posibles herramientas al alcance de los niños.
- No cree cortocircuitos con los bornes de alimentación.
- Saque siempre las pilas usadas del producto para evitar que posibles pérdidas de líquido puedan dañarlo.
- Saque las pilas del producto si no va a utilizarlo durante un período prolongado.
- Saque las pilas del juguete antes de su eliminación.
- No arroje las pilas usadas al fuego ni las tire en el medio ambiente; estas deben eliminarse mediante recogida selectiva.
- En caso de pérdida de líquido de las pilas, cámbielas de inmediato, limpie el compartimento y lávese bien las manos en caso de contacto con el líquido.
- No intente recargar las pilas no recargables: podrían explotar.
- No es aconsejable utilizar pilas recargables; pueden menoscabar el funcionamiento del juguete.
- Si se utilizan pilas recargables, sáquelas del juguete antes de cargarlas, y cárguelas bajo la supervisión de una persona adulta.

Este producto cumple con la Directiva 2012/19/UE.
El símbolo del contenedor de basura tachado que se encuentra en el aparato indica que el producto, al final de su vida útil, deberá eliminarse separadamente de los desechos domésticos y por lo tanto deberá entregarse a un centro de recogida selectiva para aparatos eléctricos y electrónicos o al vendedor cuando compre un nuevo aparato similar. El usuario es responsable de entregar el aparato agotado a las estructuras apropiadas de recogida. La adecuada recogida selectiva para el envío sucesivo del aparato fuera de uso al reciclaje, al tratamiento y a la eliminación compatible con el ambiente, contribuye a evitar posibles efectos negativos en el ambiente y en la salud y favorece el reciclaje de los materiales de los que está compuesto el producto. Para informaciones más detalladas inherentes a los sistemas de recogida disponibles, diríjase al servicio local de eliminación de desechos, o a la tienda donde compró el aparato.

LIMPIEZA Y MANTENIMIENTO DEL JUGUETE

Limpie el juguete con un paño de tela suave seco o ligeramente humedecido con agua para no dañar el circuito eléctrico. No use disolventes ni detergentes. Mientras no se esté usando, mantenga el producto en un lugar protegido contra el calor, el polvo y la humedad.

PT MANUAL DE INSTRUÇÕES MINI GOLF CLUB

Idade: a partir de 2 anos

Antes de usar, leia estas instruções e conserve-as para consultas futuras. Este brinquedo funciona com 2 pilhas alcalinas tipo AA de 1,5V (não incluídas).

ADVERTÊNCIAS

Para a segurança da sua criança

ATENÇÃO!
Elimine os componentes de fixação e a embalagem antes da primeira utilização. Risco de asfixia.
Verifique regularmente o estado de desgaste do produto. Caso detete algum dano, mantenha-o fora do alcance das crianças. O brinquedo deve ser sempre utilizado sob a vigilância de um adulto.

FIT&FUN

Os brinquedos da linha Fit&Fun estimulam as brincadeiras de movimento, favorecendo o desenvolvimento motor da criança e a aquisição de algumas capacidades como a **PRECISÃO.** O desenvolvimento da coordenação óculo-manual, aliado a um maior controlo dos movimentos e do equilíbrio, ajuda a criança a executar movimentos cada vez **mais precisos**.
O jogo de golfe, assente na tentativa de introduzir uma bola num buraco, incentiva a criança a experimentar as suas capacidades de **coordenação** e **equilíbrio** com vista a alcançar a **precisão** necessária para obter bons resultados neste jogo.

COMPONENTES (Fig.1)
a) Cabo do taco de golfe
b) Cabeça do taco de golfe
c) BASE ELETRÓNICA de jogo
d) BURACO
e) Bandeirola
f) Suporte de bolas

MONTAGEM
- **Montagem do suporte de bolas**: introduza o suporte (fig. 1F) no lado direito da base de jogo (fig. 1C) até ouvir um clique (fig. 2).
- **Montagem do taco:** encaixe o cabo do taco de golfe (fig. 1A) na cabeça (fig. 1B), até ouvir um clique. Preste atenção ao sentido de introdução, tomando como referência a figura 3.
- **Montagem do buraco:** encaixe a bandeirola (fig. 1E) no buraco (fig. 1D), até ouvir o clique de engate. Preste atenção ao sentido de introdução, tomando como referência a figura 4

CARACTERÍSTICAS TÉCNICAS
Fig. 5:
A Botão de ligar/desligar
Fig. 6
A Alvos
B Buraco
C Painel de pontuação
Fig. 7
Posicionamento da bola de golfe no suporte
Fig. 8
Recuperação da bola no buraco

FUNCIONAMENTO DO BRINQUEDO

O Mini Golf Club é o centro de atividades eletrónico ideal para entreter, divertir e desenvolver as capacidades de coordenação e equilíbrio da criança. Para alcançar estes objetivos, o produto apresenta dois modos de jogo:

I-Modo: Treino

A criança tenta colocar a bola no buraco; de cada vez que o consegue, o jogo ilumina-se e o seu feito é premiado com uma música de vitória.
Como brincar: Coloque o interruptor existente no fundo do produto (fig. 5A) na posição I. Baixe os alvos (fig. 6A). Coloque a bola à distância desejada sobre o suporte (fig. 7) e bata-lhe com o taco. Se a bola entrar no buraco, as luzes e os sons serão ativados. A bola pode ser facilmente recuperada, retirando o buraco da base (fig. 8). Os pontos conquistados durante o jogo podem ser registados nos dois painéis de pontuação laterais (fig. 6C)

II-Modo: Acertar no alvo

A criança deve tentar marcar pontos atingindo o alvo, que se iluminará.
Como brincar: Coloque o interruptor (fig. 5A) na posição II. Levante os alvos (fig. 6A). As luzes ficam intermitentes e, posteriormente, apenas uma delas ficará acesa. Este será o alvo a atingir. Quando o alvo correto é atingido, ativam-se as luzes e as melodias. Se for atingido o alvo errado, um sinal sonoro assinalará o erro. Em ambos os casos, um sinal sonoro indicará que é necessário levantar os alvos para retomar o jogo.

INTRODUÇÃO E/OU SUBSTITUIÇÃO DAS PILHAS
ATENÇÃO!
- A substituição das pilhas deve ser efetuada apenas por um adulto.
- Para substituir as pilhas: desaperte o parafuso da tampa com uma chave de parafusos, tire a tampa, retire as pilhas descarregadas do compartimento e coloque pilhas novas, tendo o CUIDADO de respeitar a polaridade correta (como está indicado no produto). Coloque a tampa de novo e aperte bem o parafuso.
- Utilize pilhas iguais ou equivalentes ao tipo recomendado para o funcionamento deste produto.
- Não misture pilhas alcalinas standard (carbono-zinco) com pilhas recarregáveis (níquel-cádmio).
- Não misture pilhas gastas com pilhas novas.
- Nunca deixe as pilhas ou eventuais utensílios ao alcance das crianças.
- Não coloque os contactos de alimentação em curto-circuito.
- Retire sempre as pilhas gastas do brinquedo para evitar que eventuais perdas de líquido possam danificá-lo.
- Retire sempre as pilhas no caso de não utilização prolongada do produto.
- Retire as pilhas do brinquedo antes de o eliminar.
- Não deite as pilhas gastas no fogo nem as abandone no meio ambiente ou lixo. Coloque-as nos contentores adequados para a recolha diferenciada.
- Se as pilhas começarem a perder líquido, substitua-as imediatamente tendo o cuidado de limpar o compartimento das pilhas e de lavar cuidadosamente as mãos em caso de contacto com o líquido existente no exterior.
- Não tente recarregar as pilhas não recarregáveis: poderiam explodir.
- Não é aconselhável utilizar pilhas recarregáveis, dado que poderão prejudicar o correto funcionamento do brinquedo.
- No caso de utilizar pilhas recarregáveis, retire-as do brinquedo antes de as recarregar; a recarga deve ser efetuada somente sob a vigilância de um adulto.

Este produto é conforme à Diretiva 2012/19/UE.
O símbolo do lixo com a barra contido no aparelho indica que o produto, ao terminar a própria vida útil, deve ser eliminado separadamente dos lixos domésticos, e deve ser levado a um centro de recolha diferenciada para aparelhagens elétricas e eletrónicas ou entregue ao revendedor onde for comprada uma nova aparelhagem equivalente. O utente é responsável pela entrega do aparelho às estruturas apropriadas de recolha no fim da sua vida útil. A recolha apropriada diferenciada para o posterior encaminhamento do aparelho inutilizado à reciclagem, ao tratamento e à eliminação compatível com o ambiente, contribui para evitar possíveis efeitos negativos no ambiente e na saúde e facilitar a reciclagem dos materiais com os quais o produto é composto. Para informações mais detalhadas inerentes aos sistemas de recolha disponíveis, procure o serviço local de eliminação de lixos, ou dirija-se à loja onde foi efetuada a compra.

LIMPEZA E MANUTENÇÃO DO BRINQUEDO

Limpe o brinquedo com um pano macio em tecido, seco ou ligeiramente humedecido com água, para não danificar o circuito elétrico. Não utilize solventes nem detergentes. Durante as pausas de utilização, conserve o produto em lugar protegido das fontes de calor, pó e humidade.

NL GEBRUIKSAANWIJZINGEN MINI GOLF CLUB

Leeftijd: 2j+

Het is raadzaam deze aanwijzingen voor het gebruik aandachtig te lezen en ze te bewaren zodat u ze later nog eens kunt raadplegen. Het speelgoed werkt met 2 alkalinebatterijen AA van 1,5 Volt (niet inbegrepen).

WAARSCHUWINGEN

Voor de veiligheid van uw kind

LET OP
Verwijder voor het gebruik de bevestigings- en verpakkingselementen. Verstikkingsgevaar.
Controleer het product regelmatig op slijtage. Houd het in geval van beschadiging buiten het bereik van kinderen. Gebruik het speelgoed onder toezicht van een volwassene.

FIT&FUN

Het speelgoed van de lijn Fit&Fun stimuleert het kind om tijdens het spel te bewegen, moedigt motorische vooruitgang aan en bevordert de ontwikkeling van bepaalde vaardigheden, zoals **PRECISIE.** Het kind ontwikkelt de oog-hand-coördinatie, controleert zijn bewegingen beter en verbetert zijn evenwicht zodat hij er in slaagt om **preciezere** bewegingen uit te voeren.
De bal in de hole van het golfspel slaan stimuleert het kind om zijn **coördinatie**- en **evenwichtsvermogen** te testen en om de **precisie** te bereiken die hij nodig heeft om het spel goed uit te voeren.

ONDERDELEN (fig. 1)
a) Shaft van de golfclub
b) Clubhoofd
c) ELEKTRONISCHE BASIS van het spel
d) HOLE
e) Vlag
f) Ballenhouder

MONTAGE
- **Montage van de ballenhouder**: breng de houder (fig. 1F) aan op de rechterzijde van de spelbasis (fig. 1C) tot u de klik van de bevestiging hoort (fig. 2)
- **Montage van de golfclub:** steek de shaft (fig. 1A) in het clubhoofd (fig. 1B) tot u de klik van de bevestiging hoort. Let erop dat u het aanbrengen in de juiste richting uitvoert: raadpleeg afbeelding 3
- **Montage van de hole:** steek de vlag (fig. 1E) in de hole (fig. 1D) tot u de klik van de bevestiging hoort. Let erop dat u het aanbrengen in de juiste richting uitvoert: raadpleeg afbeelding 4

TECHNISCHE KENMERKEN
Fig. 5:
A Aan/uit-schakelaar
Fig. 6
A Doelen
B Hole
C Scorekaarten
Fig. 7
Positionering van de golfbal op de steun
Fig. 8
De bal uit de hole nemen

WERKING VAN HET SPEELGOED

De Mini Golf Club is een elektronisch activiteitencentrum dat kinderen bezighoudt en vermaakt en hun coördinatie- en evenwichtsvermogen stimuleert. Om deze doelstellingen te bereiken heeft het artikel twee verschillende speelwijzen:

I-Speelwijze: Oefenen

Het kind tracht de bal in de hole te slaan. Telkens als hij daarin slaagt, worden lichteffecten geactiveerd en weerklinkt triomfantelijke muziek om het doelpunt te vieren.
Hoe speelt u: Plaats de schakelaar op de onderkant van het product (fig. 5A) op I. Zet de doelen omlaag (fig. 6A). Positioneer de bal op de houder (fig. 7) op de gewenste afstand en sla met de golfclub. Wanneer de bal in de hole terecht komt, worden de lichtjes en de geluiden geactiveerd. De bal wordt gemakkelijk uit de hole genomen als u de hole lostrekt van de basis (fig. 8). De punten die u tijdens het spel verdient kunt u noteren op de twee scorekaarten aan de zijkant (fig. 6C)

II-Speelwijze: Raak het doel

Het kind tracht de bal in de hole te slaan door het doel te raken dat oplicht.
Hoe speelt u: Plaats de schakelaar (fig. 5A) op II. Zet de doelen omhoog (fig. 6A). De lichtjes knipperen, totdat er eentje blijft branden. Dat is het doel dat moet worden geraakt. Wanneer het juiste doel wordt geraakt, worden de lichtjes en de geluiden geactiveerd. Wanneer een verkeerd doel wordt geraakt, gaat een geluid af om de fout aan te geven. In beide gevallen is er een geluid dat aangeeft dat u de doelen moet rechtzetten om verder te kunnen spelen.

DE BATTERIJEN AANBRENGEN EN/OF VERVANGEN
LET OP!
- De batterijen mogen altijd uitsluitend door een volwassene worden vervangen.
- Om de batterijen te vervangen: draai de schroef van het klepje los met behulp van een schroevendraaier, open het klepje, haal de lege batterijen uit het batterijenvakje, zet er de nieuwe batterijen in en zorg ervoor dat de polen op de juiste plaats zitten (zoals aangegeven op het artikel), zet het klepje weer op zijn plaats terug en draai de schroef goed vast.
- Gebruik dezelfde of gelijkwaardige batterijen als aanbevolen voor de werking van dit product.
- Meng geen alkaline-, standaard- (kool-zink) of herlaadbare (nikkel-cadmium) batterijen met elkaar.
- Meng geen lege met nieuwe batterijen
- Houd de batterijen of eventueel gereedschap buiten het bereik van kinderen.
- Geenszins de voedingsklemmen kortsluiten.
- Verwijder de lege batterijen uit het product, teneinde te vermijden dat mogelijk gelekte vloeistof het product beschadigt.
- Verwijder de lege batterijen uit het product, als het product lange tijd niet gebruikt wordt.
- Verwijder de batterijen uit het speelgoed alvorens u het afdankt.
- Werp lege batterijen nooit in het vuur of in het milieu maar verwerk ze door ze gescheiden in te zamelen.
- Vervang de batterijen onmiddellijk als ze vloeistof lekken, reinig de batterijenhouder en was uw handen zorgvuldig als u met de vloeistof in aanraking bent gekomen.
- Probeer niet om niet herlaadbare batterijen op te laden: ze kunnen ontploffen.
- Het gebruik van oplaadbare batterijen wordt afgeraden aangezien hierdoor de functionering van het speelgoed kan afnemen.
- Haal oplaadbare batterijen uit het spel alvorens u ze oplaadt en laat ze uitsluitend onder toezicht van een volwassene opladen.

Dit product is conform de Richtlijn 2012/19/EU.
Het symbool met de doorstreepte vuilnisbak op het apparaat geeft aan dat het product op het einde van zijn levenscyclus afzonderlijk van het gewoon huishoudelijk afval moet worden afgedankt en hiervoor naar een centrum voor gescheiden afvalophaling voor de recyclage van elektrische en elektronische apparatuur wordt gebracht of wordt terugbezorgd aan de verkoper op het moment waarop een nieuw gelijkaardig apparaat wordt aangekocht. De gebruiker is er verantwoordelijk voor het apparaat op het einde van de levenscyclus naar een structuur voor afvalophaling te brengen. De correcte gescheiden afvalophaling met het oog op de daaropvolgende recyclage, verwerking en milieuvriendelijke afdanking van het apparaat draagt bij tot het voorkomen van mogelijke negatieve invloeden op het milieu en de gezondheid en bevordert de recyclage van de materialen waaruit het product is samengesteld. Voor meer gedetailleerde informatie over de recyclage van dit product en de beschikbare ophaalsystemen, wendt u zich tot de lokale dienst voor afvalophaling of de winkel waar u het product hebt gekocht.

REINIGING EN ONDERHOUD VAN HET SPELGOED

Reinig het speelgoed met een droge of met water bevochtigde zachte, stoffen doek om het elektrisch circuit niet te beschadigen. Gebruik geen oplos- of reinigingsmiddelen. Bewaar het artikel op een plaats beschut tegen warmtebronnen, stof en vocht wanneer het niet gebruikt wordt.

chicco

2 y+

Mini Golf Club

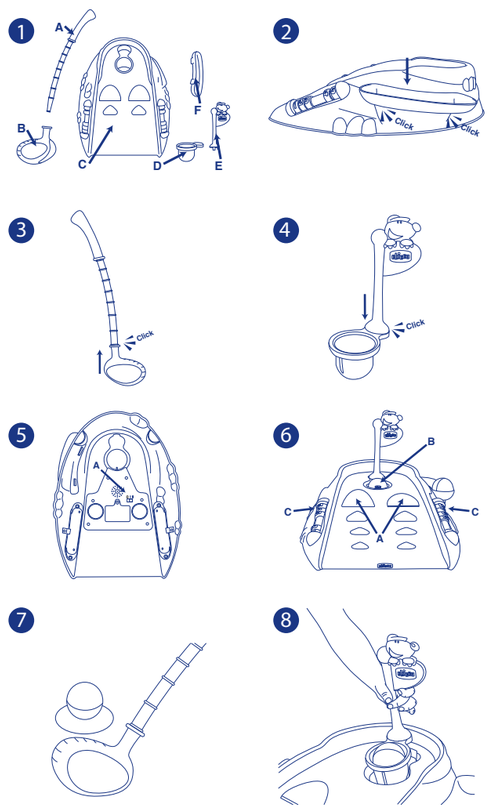

46 008225 000 000_5014

IT MANUALE ISTRUZIONI MINI GOLF CLUB

Età: 2y+

Si raccomanda di leggere prima dell'uso e conservare per riferimento futuro. Il gioco funziona con 2 pile alcaline tipo "AA" da 1,5 Volt (non incluse).

AVVERTENZE

Per la sicurezza del tuo bambino

ATTENZIONE!
Eliminare i componenti di fissaggio e imballaggio prima dell'uso. Rischio soffocamento.
Verificare regolarmente lo stato d'usura del prodotto. In caso di danneggiamenti tenere fuori dalla portata dei bambini. Utilizzare il gioco sotto la sorveglianza di un adulto.

FIT&FUN

I giochi della linea Fit&Fun stimolano il bambino a giochi di movimento, incoraggiando i suoi progressi motori e favorendo lo sviluppo di alcune capacità come la **PRECISIONE.** Con lo sviluppo della coordinazione oculo-manuale, con il miglioramento del controllo del movimento e l'acquisizione di sempre maggior equilibrio, il bimbo diventa in grado di compiere movimenti sempre **più precisi**.
Mandare una palla in buca nel gioco del golf stimola il bambino a sperimentare le sue capacità di **coordinazione** e di **equilibrio** per raggiungere la **precisione** necessaria alla riuscita del gioco.

COMPONENTI (Fig.1)
a) Asta Mazza Golf
b) Testa Mazza Golf
c) BASE ELETTRONICA di Gioco
d) BUCA
e) Bandierina
f) Sostegno Porta palline

MONTAGGIO
- **Montaggio del sostegno porta palline**: inserire il sostegno (fig 1F) sul lato destro della base di gioco (fig 1C) fino a sentire il rumore di avvenuto aggancio (fig 2)
- **Montaggio della mazza:** inserire l'asta (fig 1A) nella testa (fig 1B), fino a sentire il rumore di avvenuto aggancio. Prestare attenzione al corretto verso di inserimento prendendo come riferimento la fig 3
- **Montaggio Buca:** inserire la bandierina (fig 1E) nella buca (fig 1D), fino a sentire il rumore di avvenuto aggancio. Prestare attenzione al corretto verso di inserimento, prendendo come riferimento la fig 4

CARATTERISTICHE TECNICHE
Fig.5:
A Interruttore di accensione spegnimento
Fig.6
A Bersagli
B Buca
C Segnapunti
Fig. 7
Posizionamento della palla da golf sul sostegno
Fig. 8
Recupero della palla in buca

FUNZIONAMENTO DEL GIOCO

Mini Golf Club è il centro attività elettronico ideale per intrattenere, far divertire e stimolare le abilità di coordinazione ed equilibrio del bambino. Per raggiungere questi obiettivi il prodotto presenta due modalità di gioco:

I-Modalità: Allenamento

Il bambino gioca a mandare la palla in buca, ogni volta che vi riesce il gioco si illumina e una musica di vittoria gratifica la sua azione.
Come giocare: Posizionare l'interruttore posto sul fondo del prodotto (fig 5A) su I. Abbassare i bersagli (fig6A). Posizionare la palla sul sostegno (fig7) alla distanza desiderata e colpire con la mazza. Quando la palla entra in buca, si attivano luci e suoni . La palla può essere facilmente recuperata rimuovendo la buca dalla base (fig 8). I punti conquistati durante il gioco possono essere segnati sui due segnapunti laterali (fig.6C)

II-Modalità: Colpisci il bersaglio

Il bambino deve cercare di fare buca colpendo il bersaglio che si illumina.
Come Giocare: Posizionare l'interruttore (fig 5A) su II. Alzare i bersagli (fig 6A). Le luci si illuminano a intermittenza, fino a quando una delle due rimane accesa. Quello è il bersaglio da colpire. Quando viene colpito il bersaglio corretto, si attivano luci e melodie. Se il bersaglio colpito è quello sbagliato, un segnale sonoro indica l'errore. In entrambi i casi, comunque, un segnale sonoro inviterà a risollevare i bersagli per riprendere il gioco.

INSERIMENTO E/O SOSTITUZIONE DELLE PILE
ATTENZIONE!
- La sostituzione delle pile deve essere sempre effettuata solo da parte di un adulto.
- Per sostituire le pile: allentare la vite del portello con un cacciavite, asportare il portello, rimuovere dal vano pile le pile scariche, inserire le pile nuove facendo attenzione a rispettare la corretta polarità di inserimento (come indicato sul prodotto), riposizionare il portello e serrare a fondo la vite.
- Utilizzare pile uguali o equivalenti al tipo raccomandato per il funzionamento di questo prodotto.
- Non mischiare batterie alcaline, standard (carbone-zinco) o ricaricabili (nickel-cadmio).
- Non mischiare pile scariche con pile nuove
- Non lasciare le pile o eventuali utensili a portata dei bambini.
- Non porre in corto circuito i morsetti di alimentazione.
- Rimuovere sempre le pile scariche dal prodotto per evitare che eventuali perdite di liquido possano danneggiare il prodotto.
- Rimuovere sempre le pile in caso di non utilizzo prolungato del prodotto.
- Rimuovere le pile dal giocattolo prima del suo smaltimento.
- Non buttare le pile scariche nel fuoco o disperderle nell'ambiente, ma smaltirle operando la raccolta differenziata.
- Nel caso le pile dovessero generare delle perdite di liquido, sostituirle immediatamente, avendo cura di pulire l'alloggiamento delle pile e lavarsi accuratamente le mani in caso di contatto col liquido fuoriuscito.
- Non tentare di ricaricare le pile non ricaricabili: potrebbero esplodere.
- Non è consigliato l'utilizzo di batterie ricaricabili, potrebbe diminuire la funzionalità del giocattolo.
- Nel caso di utilizzo di batterie ricaricabili, estrarle dal giocattolo prima di ricaricarle ed effettuare la ricarica solo sotto la supervisione di un adulto.

Questo prodotto e conforme alla Direttiva 2012/19/UE.
Il simbolo del cestino barrato riportato sull'apparecchio indica che il prodotto, alla fine della propria vita utile, dovendo essere trattato separatamente dai rifiuti domestici, deve essere conferito in un centro di raccolta differenziata per apparecchiature elettriche ed elettroniche oppure riconsegnato al rivenditore al momento dell'acquisto di una nuova apparecchiatura equivalente. L'utente è responsabile del conferimento dell'apparecchio a fine vita alle appropriate strutture di raccolta. L'adeguata raccolta differenziata per l'avvio successivo dell'apparecchio dismesso al riciclaggio, al trattamento e allo smaltimento ambientalmente compatibile contribuisce ad evitare possibili effetti negativi sull'ambiente e sulla salute e favorisce il riciclo dei materiali di cui è composto il prodotto. Lo smaltimento abusivo del prodotto da parte dell'utente comporta sanzioni amministrative stabilite per legge. Per informazioni più dettagliate inerenti i sistemi di raccolta disponibili, rivolgersi al servizio locale di smaltimento rifiuti, o al negozio in cui è stato effettuato l'acquisto.

PULIZIA E MANUTENZIONE DEL GIOCO

Pulire il giocattolo utilizzando un panno morbido di tessuto asciutto o leggermente inumidito con acqua per non danneggiare il circuito elettrico. Non utilizzare solventi o detersivi. Durante le pause d'uso conservare il prodotto in un luogo protetto da fonti di calore polvere ed umidità.

EN INSTRUCTION MANUAL MINI GOLF CLUB

Age: 2y+

Please read this information before use and keep for future reference. This toy requires 2 1.5V AA alkaline batteries (not supplied).

WARNINGS

For your child's safety

WARNING!
Remove the fixing components and the packaging before use. Suffocation hazard.
Check the product regularly for signs of wear. Should any part be damaged, keep it out of reach of children. Use the toy under the supervision of an adult.

FIT&FUN

The toys and games of the Fit&Fun line are designed to stimulate your child to move, allowing him to make progress in his motor skills as well as in other skills such as **PRECISION.** By developing eye-hand coordination, improving the control of movements and gaining a greater sense of balance, your child becomes **increasingly precise** in his movements.
Getting the ball in the hole encourages your child to put his **coordination skills** and **balance** to the test to achieve the **precision** needed to win.

COMPONENTS (Fig.1)
a) Golf club shaft
b) Golf club head
c) Toy ELECTRONIC BASE
d) HOLE
e) Flag
f) Ball holder support

ASSEMBLY
- **Assembly of the ball holder support**: Fit the support (fig 1F) on the right side of the toy base (fig. 1C) until you hear the locking click (fig 2)
- **Assembly of the club:** Fit the shaft (fig 1A) in the head (fig 1B) until you hear the locking click. Make sure that you have inserted the right end as shown in fig 3
- **Hole Assembly:** Fit the flag (fig 1E) in the hole (fig 1D) until you hear the locking click. Make sure that you have inserted the right end as shown in fig 4

TECHNICAL FEATURES
Fig. 5:
A On/Off switch
Fig. 6
A Targets
B Hole
C Scoreboard
Fig. 7
Positioning the golf ball on the support
Fig. 8
Retrieving the ball in the hole

HOW TO USE THE TOY

Mini Golf Club is the ideal electronic activity centre to entertain and stimulate your child's coordination and balance. To achieve these goals, the toy has two game modes:

Mode I: Training

Your child tries to hit the ball into the hole and each time he does the toy lights up and a victory tune starts to play rewarding him for his feat.
How to play: Shift the switch on the bottom of the toy (fig 5A) to I. Lower the targets (fig. 6A). Place the ball on the support (fig. 7) at the desired distance and hit the ball with the club. When the ball enters the hole, the lights and sounds are activated. The ball can be easily retrieved by removing the hole from the base (fig 8). The points scored during the game are shown on the two lateral scoreboards (fig. 6C)

Mode II: Hit the target

Your child needs to try to get the ball in the hole hitting the target that lights up.
How to play: Shift the switch (fig 5A) to II. Raise the targets (fig 6A). The lights flash until one of the two is left on. That's the target you need to hit. When you hit the right target, the lights and tunes are activated. If you hit the wrong target, an alarm signals the mistake. In both cases a sound prompts you to raise the targets again to resume the game.

FITTING AND/OR REPLACING BATTERIES
WARNING!
- Non-rechargeable batteries must only be replaced by an adult.
- To replace the batteries: loosen the screw in the cover with a screwdriver and open the cover. Then remove the spent batteries and fit new ones, paying attention that the poles are in the right direction (as shown on the product), close the battery cover and tighten the screw.
- Only use alkaline batteries of the same type or equivalent to the type recommended for correct product operation.
- Never mix alkaline, standard (zinc-carbon) or rechargeable (nickel-cadmium) batteries.
- Never mix new and old batteries.
- Always keep batteries and tools out of the reach of children.
- Do not short-circuit the power terminals.
- Always remove discharged batteries from the product to avoid any possible liquid leaks that may damage it.
- Always remove the batteries if the product will not be used for a long period of time.
- Remove the batteries from the toy before disposing it of.
- Do not throw dead batteries in fire or leave them in the environment; they must be disposed of through waste sorting.
- If the batteries are leaking liquid, replace them immediately, making sure to clean the battery compartment; thoroughly wash your hands in the case of contact with the liquid.
- Do not try to recharge non-rechargeable batteries: they may explode.
- The use of rechargeable batteries is not recommended as they may reduce the toy's operability.
- When using rechargeable batteries, remove them from the toy before recharging and recharge only under the supervision of an adult.

This product complies with the Directive 2012/19/EU.
The crossed bin symbol on the appliance indicates that the product, at the end of its life, must be disposed of separately from domestic waste, either by taking it to a separate waste disposal site for electric and electronic appliances or by returning it to your dealer when you buy another similar appliance. The user is responsible for taking the appliance to a special waste disposal site at the end of its life. If the disused appliance is collected correctly as separate waste, it can be recycled, treated and disposed of ecologically; this avoids a negative impact on both the environment and health, and contributes towards the recycling of the product's materials. For further information regarding the waste disposal services available, contact your local waste disposal agency or the shop where you bought the appliance.

CARE AND MAINTENANCE

Clean the toy using a soft, dry or moistened fabric cloth to avoid damaging the electrical circuit. Do not clean the toy using detergents or solvents. When not in use, store the product in a place protected against sources of heat, dust and humidity.

FR NOTICE D'UTILISATION MINI GOLF CLUB

Âge : 2 ans +

Il est recommandé de lire attentivement ces informations avant l'emploi et de les conserver pour toute référence future. Ce jouet fonctionne avec 2 piles alcalines AA 1,5 Volt (non incluses).

AVERTISSEMENTS

Pour la sécurité de votre enfant +

ATTENTION !
Éliminer les composants de fixation et d'emballage avant l'emploi. Risque d'étouffement.
Vérifier régulièrement l'état d'usure du produit. En cas de dommages, le tenir hors de la portée des enfants. Utiliser ce jouet sous la surveillance d'un adulte.

FIT&FUN

Les jouets de la ligne Fit&Fun encouragent l'enfant à s'amuser en bougeant. A travers le jeu, ils encouragent ses progrès moteurs et favorisent le développement de certaines capacités telles que la PRÉCISION. Grâce au développement de la coordination oeil-main, à l'amélioration du contrôle du mouvement et à l'acquisition d'un équilibre toujours plus stable, l'enfant est peu à peu en mesure de faire des mouvements de plus en **plus précis**.
Envoyer une balle dans le trou du mini golf encourage l'enfant à expérimenter ses capacités de **coordination** et d'**équilibre** afin d'atteindre la **précision** nécessaire à la réussite du jeu.

ÉLÉMENTS (Fig.1)
a) Manche du club de golf
b) Tête du club de golf
c) Plateau de jeu électronique
d) Trou
e) Drapeau
f) Support de balles

MONTAGE
- **Montagedutee**:insérerlesupportdeballes(fig.1F)surlecôtédroitdelabasedejeu(fig.1C)jusqu'àpercevoirle déclic d'enclenchement (fig. 2).
- **Montage du club :** insérer le manche (fig 1A) dans la tête (fig 1B) jusqu'à percevoir le déclic d'enclenchement. Faire attention au sens correct d'introduction en prenant comme référence la fig 3
- **Montage du trou :** insérer le drapeau (fig 1E) dans le trou (fig 1D) jusqu'à percevoir le déclic d'enclenchement. Faire attention au sens correct d'introduction en prenant comme référence la fig 4

CARACTÉRISTIQUES TECHNIQUES
Fig.5 :
A Interrupteur marche - arrêt
Fig.6
A Cibles
B Trou
C Tableau des scores
Fig. 7
Positionnement de la balle de golf sur le tee
Fig. 8
Récupération de la balle dans le trou

FONCTIONNEMENT DU JOUET

Mini Golf Club est un centre d'activité électronique idéal pour amuser et stimuler les capacités de coordination et d'équilibre de l'enfant. Pour atteindre ces objectifs, le produit offre deux modes de jeu :

Mode I : Entraînement

L'enfant s'amuse à envoyer la balle dans le trou. À chaque fois qu'il réussit, le jeu s'allume et une mélodie de victoire félicite son action.
Comment jouer : Positionner l'interrupteur situé sous le produit (fig. 5A) sur I. Abaisser les cibles (fig. 6A). Positionner la balle sur le tee (fig. 7) à la distance souhaitée et frapper avec le club. Quand la balle entre dans le trou, les lumières et les sons s'activent. La balle peut être facilement récupérée en enlevant le trou de la base (fig. 8). Les points obtenus pendant le jeu peuvent être comptabilisés sur les deux tableaux des scores latéraux (fig. 6C).

Mode II : Viser la cible

L'enfant doit essayer de lancer la balle dans le trou en touchant la cible qui s'illumine.
Comment jouer : Positionner l'interrupteur (fig. 5A) sur II. Relever les cibles (fig 6A). Les lumières s'activent par alternance, jusqu'à ce que l'une des deux reste allumée.C'est la cible qu'il faut toucher. Il s'agit de la cible qu'il faut viser. Lorsque la cible en question est touchée, les lumières et les sons s'activent.Si la cible touchée n'est pas la bonne, un signal sonore indique l'erreur.Dans les deux cas, un signal sonore invitera à relever les cibles pour recommencer à jouer.

INTRODUCTION ET/OU REMPLACEMENT DES PILES
ATTENTION !

SV BRUKSANVISNING MINI GOLF CLUB

Ålder: 2 år+

Läs före användning och spara för framtida bruk. Denna leksak fungerar med 2 alkaliska batterier typ "AA" på 1,5 Volt (ingår inte).

VARNING

För ditt barns säkerhet:

OBSERVERA!
Avlägsna fastsättnings- och förpackningsmaterial före användning. Risk för kvävning.
Kontrollera med jämna mellanrum att produkten är i gott skick. Om produkten är skadad ska den förvaras utom räckhåll för barn. Leksaken får bara användas under tillsyn av en vuxen person.

FIT&FUN

Leksakerna i Fit&Fun-serien stimulerar barnet att röra på sig genom att uppmuntra dess motoriska framsteg och främja utvecklingen av vissa färdigheter så som **PRECISION.** När öga-handkoordinationen utvecklas och när rörelsekontrollen och balansen förbättras kan barnet utföra rörelser som är mer och mer **precisa**. Genom att slå bollen i hålet på golfspelet uppmuntras barnet att experimentera dess **balans-** och **koordinationsförmåga** för att uppnå den **precision** som behövs för att lyckas med leken.

KOMPONENTER (fig. 1)
a) Skaft till golfklubba
b) Huvud till golfklubba
c) ELEKTRONISK BAS till leksaken
d) HÅL
e) Flagga
f) Bollhållarstöd

MONTERING
- **Montering av bollhållarstödet**: För in stödet (fig. 1F) på höger sida av leksakens bas (fig. 1C) tills du hör klickljudet för fastlåsning (fig. 2)
- **Montering av klubban:** För in skaftet (fig. 1A) i huvudet (fig. 1B) tills du hör klickljudet för fastlåsning. Se till att sätta in det åt rätt håll, se fig. 3.
- **Montering av hålet:** För in flaggan (fig. 1E) i hålet (fig. 1D) tills du hör klickljudet för fastlåsning. Se till att sätta in den åt rätt håll, se fig. 4.

TEKNISKA EGENSKAPER
Fig. 5:
A Knapp för att sätta på och stänga av
Fig. 6:
A Måltavla
B Hål
C Poängtavla
Fig. 7
Placering av golfbollen på stödet
Fig. 8
Hämta bollen från hålet

ANVÄNDNING AV LEKSAKEN

Mini Golf Club är det perfekta aktivitetsspelet för att underhålla, roa och stimulera barnets balans- och koordinationsförmåga. För att uppnå dessa mål finns det två olika funktionslägen på spelet:

I-läge: Träning

Barnet tränar på att slå en boll i hålet. Varje gång som det lyckas tänds spelet och en segermelodi hörs för att hylla barnets insats.
Hur du spelar: Sätt knappen som finns på produktens undersida (fig. 5A) på I. Tryck ned måltavlorna (fig. 6A). Placera bollen på stödet på önskat avstånd (fig. 7) och slå med klubban. När bollen hamnar i hålet aktiveras både ljus och musik. Bollen hämtas enkelt genom att ta bort hålet från basen (fig. 8). Alla poäng som du får under spelets gång kan noteras på de två poängtavlorna på sidorna (fig. 6C)

II-läge: Träffa måltavlan

Barnet ska försöka att slå bollen i hålet genom att träffa måltavlan som tänds.
Hur du spelar: Sätt knappen (fig. 5A) på II. Höj måltavlorna (fig. 6A). Ljusen tänds intermittent tills en av de två får fast sken. Det är måltavlan som ska träffas. När rätt måltavla träffas aktiveras ljus och musik. Om fel måltavla träffas anger en ljudsignal att barnet gjort fel. I båda fallen avges en ljudsignal som uppmuntrar barnet att höja måltavlan och spela igen.

ISÄTTNING OCH/ELLER BYTE AV BATTERIER
OBSERVERA!
- Byte av batterier får endast göras av vuxen person.
- Gör följande för att byta batterierna: Skruva loss skruven på luckan med en skruvmejsel, ta av luckan och ta bort de urladdade batterierna. Sätt i de nya batterierna med polerna åt rätt håll (rätt håll anges på produkten), sätt tillbaka batteriluckan och dra åt skruven ordentligt.
- Använd batterier som är likadana eller likvärdiga som de som rekommenderas för denna produkts funktion.
- Blanda inte alkaliska batterier, standardbatterier (kol-zink), eller laddningsbara batterier (nickel-kadmium).
- Blanda inte urladdade batterier med nya.
- Lämna inte batterier eller eventuella verktyg inom räckhåll för barn.
- Kortslut inte batteriklämmorna.
- Ta alltid bort urladdade batterier från produkten för att undvika att eventuellt vätskeläckage skadar produkten.
- Ta alltid bort batterierna om produkten inte skall användas på länge.
- Ta bort batterierna från leksaken innan den kastas.
- Kasta inte gamla batterier i elden eller i miljön, utan lämna in dem till avfallssortering.
- Om batterierna skulle läcka vätska ska de bytas ut omedelbart, rengör även batterifacket noga och tvätta händerna om de har kommit i kontakt med vätskan.
- Försök inte ladda batterier som inte är laddningsbara: de kan explodera.
- Vi rekommenderar inte att använda laddningsbara batterier eftersom de kan ge sämre effekt på leksaken.
- Vid användning av laddningsbara batterier, ta ur dem ur leksaken innan de laddas och ladda dem under tillsyn av en vuxen.

Denna produkt stämmer överens med Direktiv 2012/19/EU.
Symbolen med en överkryssad korg på apparaten indikerar, att produkten i slutet av dess livslängd skall separeras från hushållsavfallet. Den skall tas till en uppsamlingsplast för elektriska och elektroniska apparater eller lämnas tillbaka till återförsäljaren när man köper en liknande produkt. Användaren är ansvarig för att apparaten i slutet av dess livslängd lämnas över till en lämplig uppsamlingsplats. En lämplig sorterad avfallshantering gör att apparaten kan återvinnas för sortering och hantering som står i överensstämmelse med miljöbestämmelserna och därigenom bidrar till att negativa effekter på miljön och hälsan undviks och underlättar återvinning av materialen som produkten består av. För en mer detaljerad information gällande disponibla uppsamlingssystem så vänd Er till lokala avfallshanterare eller till affären där produkten köptes.

RENGÖRING OCH SKÖTSEL AV LEKSAKEN

Rengör leksaken med en mjuk torr tygtrasa eller som fuktats något med vatten så att den elektriska kretsen inte förstörs. Använd inte lösningsmedel eller rengöringsmedel. När produkten inte används ska den förvaras på en plats skyddad från värme, damm och fukt.

EL ΟΔΗΓΙΕΣ ΧΡΗΣΗΣ MINI ΓΚΟΛΦ CLUB

Ηλικία: 2y+

Διαβάστε πριν από τη χρήση και κρατήστε αυτές τις οδηγίες για μελλοντική αναφορά. Αυτό το παιχνίδι λειτουργεί με 2 αλκαλικές μπαταρίες τύπου «AA» του 1,5 Volt (δεν περιλαμβάνονται).

ΠΡΟΕΙΔΟΠΟΙΗΣΕΙΣ

Για την ασφάλεια του παιδιού σας

ΠΡΟΣΟΧΗ!
Πριν από τη χρήση απομακρύνετε τα στοιχεία στερέωσης και συσκευασίας. Κίνδυνος ασφυξίας.
Ελέγχετε τακτικά την κατάσταση φθοράς του παιχνιδιού. Σε περίπτωση ζημιάς, φυλάξτε το μακριά από τα παιδιά. Το παιχνίδι πρέπει να χρησιμοποιείται υπό την επίβλεψη ενός ενήλικα.

FIT&FUN

Τα παιχνίδια της σειράς Fit&Fun παρακινούν τα παιδιά σε παιχνίδια κίνησης, ενθαρρύνοντας την κινησιακή πρόοδο και ευνοούν την ανάπτυξη ορισμένων ικανοτήτων όπως η **ΑΚΡΙΒΕΙΑ.** Με την ανάπτυξη του συντονισμού όρασης-χεριών, τη βελτίωση του ελέγχου της κίνησης και την απόκτηση όλο και περισσότερης ισορροπίας, το παιδί είναι σε θέση να εκτελεί όλο και **πιο ακριβείς** κινήσεις.
Το να στείλει ένα μπαλάκι στην τρύπα στο παιχνίδι του γκολφ, παρακινεί το παιδί να δοκιμάσει τις ικανότητες **συντονισμού** και **ισορροπίας** προκειμένου να επιτύχει την **ακρίβεια** που είναι απαραίτητη για την επιτυχία στο παιχνίδι.

ΕΞΑΡΤΗΜΑΤΑ (Εικ. 1)
a) Μπαστούνι γκολφ
b) Κεφαλή μπαστουνιού γκολφ
c) ΗΛΕΚΤΡΟΝΙΚΗ ΒΑΣΗ παιχνιδιού
d) ΤΡΥΠΑ
e) Σημαία
f) Βάση μεταφοράς για τα μπαλάκια

ΣΥΝΑΡΜΟΛΟΓΗΣΗ
- **Συναρμολόγηση βάσης μεταφοράς για τα μπαλάκια**: τοποθετήστε το στήριγμα (εικ. 1F) στη δεξιά πλευρά της βάσης του παιχνιδιού (εικ. 1C) έως ότου ακούσετε τον ήχο σύνδεσης (εικ. 2)
- **Συναρμολόγηση μπαστουνιού:** τοποθετήστε τη βέργα (εικ. 1A) στην κεφαλή (εικ. 1B), έως ότου ακούσετε τον ήχο σύνδεσης. Δώστε προσοχή στη σωστή φορά τοποθέτησης λαμβάνοντας ως αναφορά την εικ. 3
- **Συναρμολόγηση τρύπας:** τοποθετήστε τη σημαία (εικ. 1E) στην τρύπα (εικ. 1D), έως ότου ακούσετε τον ήχο σύνδεσης. Δώστε προσοχή στη σωστή φορά τοποθέτησης λαμβάνοντας ως αναφορά την εικ. 4

ΤΕΧΝΙΚΑ ΧΑΡΑΚΤΗΡΙΣΤΙΚΑ
Εικ. 5:
A Διακόπτης ενεργοποίησης και απενεργοποίησης
Εικ. 6
A Στόχοι
B Τρύπα
C Δείκτης βαθμολόγησης
Εικ. 7
Τοποθέτηση της μπάλας του γκολφ στο υποστήριγμα
Εικ. 8
Ανάκτηση της μπάλας από την τρύπα

ΛΕΙΤΟΥΡΓΙΑ ΤΟΥ ΠΑΙΧΝΙΔΙΟΥ

Το Μίνι Γκολφ Club είναι το ιδανικό ηλεκτρονικό κέντρο δραστηριοτήτων για την ψυχαγωγία, τη διασκέδαση και την ενίσχυση των ικανοτήτων συντονισμού και ισορροπίας του παιδιού. Για να επιτευχθούν αυτοί οι στόχοι το προϊόν διαθέτει δύο τρόπους παιχνιδιού:

I-Τρόπος παιχνιδιού: Ευθυγράμμιση

Το παιδί παίζει προσπαθώντας να στείλει το μπαλάκι στην τρύπα, κάθε φορά που το πετυχαίνει το παιχνίδι φωτίζεται και μια μουσική επίβραβεύει την επιτυχία του.
Πώς παίζεται: Τοποθετήστε το διακόπτη που υπάρχει στην κάτω πλευρά του προϊόντος (εικ. 5A) στη θέση I. Χαμηλώστε τους στόχους (εικ. 6A). Τοποθετήστε το μπαλάκι στη βάση (fig7) στην επιθυμητή απόσταση και χτυπήστε με το μπαστούνι. Όταν το μπαλάκι μπαίνει μέσα στην τρύπα, ενεργοποιούνται τα φώτα και οι ήχοι. Η ανάκτηση της μπάλας γίνεται εύκολα αφαιρώντας την τρύπα από τη βάση (εικ. 8). Οι πόντοι που κερδίζονται κατά τη διάρκεια του παιχνιδιού μπορούν να σημειωθούν στους δύο πλαϊνούς δείκτες (εικ. 6C)

II-Τρόπος παιχνιδιού: Χτύπησε το στόχο

Το παιδί πρέπει να προσπαθήσει να βάλει το μπαλάκι στην τρύπα χτυπώντας το στόχο που φωτίζεται.
Πώς παίζεται: Τοποθετήστε το διακόπτη (εικ. 5A) στη θέση II. Ανεβάστε τους στόχους (εικ. 6A). Τα φώτα αναβοσβήνουν, έως ότου ένα από τα δύο παραμένει αναμμένο. Αυτός είναι ο στόχος που πρέπει να χτυπήσετε. Όταν χτυπιέται ο σωστός στόχος, ενεργοποιούνται τα φώτα και οι μελωδίες. Αν ο στόχος που χτυπιέται δεν είναι ο σωστός, ένα ηχητικό σήμα υποδεικνύει το σφάλμα. Και στις δύο περιπτώσεις, ένα ηχητικό σήμα καλεί τον παίκτη να ανυψώσει πάλι τους στόχους και να συνεχίσει το παιχνίδι.

ΤΟΠΟΘΕΤΗΣΗ Ή/ΚΑΙ ΑΦΑΙΡΕΣΗ ΜΠΑΤΑΡΙΩΝ
ΠΡΟΣΟΧΗ!
- Η αντικατάσταση των μη επαναφορτιζόμενων μπαταριών πρέπει να πραγματοποιείται μόνο από ενήλικες.
- Για να αντικαταστήσετε τις μπαταρίες: ξεβιδώστε τη βίδα του καπακιού με ένα κατσαβίδι και βγάλτε τη θυρίδα, αφαιρέστε από τη θήκη τις άδειες μπαταρίες, τοποθετήστε τις καινούργιες μπαταρίες με προσοχή ώστε να τηρείται η σωστή πολικότητα (όπως υποδεικνύεται στο ίδιο το προϊόν), επανατοποθετήστε το καπάκι και σφίξτε καλά τη βίδα.
- Χρησιμοποιείτε μπαταρίες ίδιου ή ισοδύναμου τύπου με τον ενδεδειγμένο, για τη λειτουργία αυτού του προϊόντος.
- Μην αναμειγνύετε αλκαλικές μπαταρίες με μπαταρίες κλασικού τύπου (άνθρακας-ψευδάργυρος) ή επαναφορτιζόμενες (νίκελ-κάδμιο
- Μην αναμειγνύετε άδειες με νέες μπαταρίες
- Φυλάξτε τις μπαταρίες και τυχόν εργαλεία μακριά από τα παιδιά.
- Μην βραχυκυκλώνετε τους ακροδέκτες τροφοδοσίας.
- Να αφαιρείτε πάντα τις άδειες μπαταρίες από το παιχνίδι, για να αποφύγετε βλάβες από ενδεχόμενες διαρροές του υγρού των μπαταριών.
- Να αφαιρείτε πάντα τις μπαταρίες σε περίπτωση που το προϊόν δεν πρόκειται να χρησιμοποιηθεί για μεγάλο χρονικό διάστημα.
- Αφαιρέστε τις μπαταρίες από το παιχνίδι πριν από την απόρριψή του.
- Μην καίτε και μην πετάτε στο περιβάλλον τις άδειες μπαταρίες, αλλά διαθέστε τις στους ειδικούς κάδους ανακύκλωσης.
- Στη περίπτωση κατά την οποία οι μπαταρίες έχουν χάσει υγρό, αντικαταστήστε τις αμέσως, φροντίζοντας να καθαρίσετε τη θήκη τους και να πλύνετε προσεκτικά τα χέρια σας, αν έχουν έρθει σε επαφή με το υγρό που διέρρευσε.
- Μην προσπαθήσετε να επαναφορτίσετε μη επαναφορτιζόμενες μπαταρίες: υπάρχει κίνδυνος έκρηξης.
- Μην χρησιμοποιείτε επαναφορτιζόμενες μπαταρίες, γιατί μπορεί να επηρεάσουν τη σωστή λειτουργία του παιχνιδιού.
- Σε περίπτωση που χρησιμοποιήσετε επαναφορτιζόμενες μπαταρίες, αφαιρέστε τις από το παιγνίδι πριν τις επαναφορτίσετε και η επαναφόρτιση θα πρέπει να γίνεται μόνο υπό την επίβλεψη ενήλικα.

Το προϊόν αυτό είναι σύμφωνο με τον Ευρωπαϊκό Κανονισμό 2012/19/ΕΕ.
Το σύμβολο με τον διαγραμμένο κάδο που υπάρχει στη συσκευή υποδεικνύει ότι το προϊόν, στο τέλος της ωφέλιμης ζωής του πρέπει να διατίθεται ξεχωριστά από τα οικιακά απορρίμματα και να μεταφέρεται σε κάποιο κέντρο συλλογής ηλεκτρικών και ηλεκτρονικών συσκευών ή να επιστρέφεται στον μεταπωλητή κατά την αγορά μιας καινούργιας αντίστοιχης συσκευής.Ο χρήστης έχει την ευθύνη μεταφοράς της συσκευής στον κατάλληλο χώρο συλλογής κατά το τέλος της ωφέλιμης ζωής της. Η κατάλληλη διαδικασία συλλογής επιτρέπει την ανακύκλωση, επεξεργασία και οικολογική διάθεση των άχρηστων συσκευών και συμβάλλει στην αποφυγή αρνητικών επιπτώσεων για το περιβάλλον και την υγεία. Για περισσότερες πληροφορίες σχετικά με τα διαθέσιμα συστήματα συλλογής, παρακαλούμε απευθυνθείτε στις κατά τόπους δημόσιες υπηρεσίες καθαριότητας ή στο κατάστημα από το οποίο αγοράσατε τη συσκευή.

ΚΑΘΑΡΙΣΜΟΣ ΚΑΙ ΣΥΝΤΗΡΗΣΗ ΤΟΥ ΠΑΙΧΝΙΔΙΟΥ

Καθαρίζετε το παιχνίδι χρησιμοποιώντας ένα υφασμάτινο ή από μικροϊνες μαλακό πανί, στεγνό ή ελαφρώς εμποτισμένο με νερό για να μην προκληθεί ζημιά στο ηλεκτρικό κύκλωμα. Μην χρησιμοποιείτε διαλύτες ή απορρυπαντικά. Όταν δεν χρησιμοποιείται, φυλάξτε το παιχνίδι σε ένα προστατευόμενο από πηγές θερμότητας, σκόνη και υγρασία χώρο.

PL INSTRUKCJA OBSŁUGI KLUB MINIGOLFA

Wiek: 2 lata +

Przed użyciem produktu należy przeczytać instrukcje i zachować je na przyszłość jako źródło informacji. Ta zabawka jest zasilana przez 2 baterie alkaliczne typu AA 1,5 V (nie są dołączone).

OSTRZEŻENIA

Dla bezpieczeństwa Twojego dziecka

OSTRZEŻENIE!
Przed użyciem usunąć elementy mocowania oraz opakowania. Ryzyko uduszenia.
Kontrolować regularnie stan zużycia produktu. W przypadku uszkodzenia przechowywać w miejscu niedostępnym dla dzieci. Używać zabawki pod nadzorem osoby dorosłej.

FIT&FUN

Zabawki z linii Fit&Fun zachęcają dziecko do gier ruchowych, sprzyjając jego rozwojowi motorycznemu i ułatwiając rozwój niektórych umiejętności takich jak **PRECYZYJNOŚĆ.** Wraz ze wzrostem koordynacji oko-ręka, lepszą kontrolą ruchu oraz nabywaniem umiejętności utrzymywania coraz to większej równowagi, dziecko jest w stanie wykonywać ruchy o **większej precyzji**.
Wrzucanie piłeczki do dołka podczas gry w golfa stymuluje dziecko do wykorzystywania swoich umiejętności **koordynacji** i **równowagi** , aby osiągnąć **precyzję** konieczną dla powodzenia gry.

ELEMENTY (Rys.1)
a) Trzonek kija golfowego
b) Główka kija golfowego
c) ELEKTRONICZNA PODSTAWA Zabawki
d) DOŁEK
e) Flaga
f) Podajnik na piłeczki

MONTAŻ
- **Montaż podajnika na piłeczki**: umieścić podajnik (rys. 1F) po prawej stronie zabawki (rys. 1C), aż do momentu, gdy sygnał dźwiękowy poinformuje o zablokowaniu (rys. 2).
- **Montaż kija:** umieścić trzonek (rys. 1A) w główce (rys. 1B), aż do momentu, gdy sygnał dźwiękowy poinformuje o zablokowaniu.Należy zwrócić uwagę na prawidłowy kierunek wkładania, odnosząc się do rys. 3.
- **Montaż dołka:** umieścić flagę (rys. 1E) w dołku (rys. 1D), aż do usłyszenia dźwięku oznaczającego zablokowanie. Zwrócić uwagę na prawidłowy kierunek wkładania, odnosząc się do rys. 4

CHARAKTERYSTYKA TECHNICZNA
Rys.5:
A Przełącznik włączania/wyłączania
Rys.6
A Cele
B Dołek
C Tablica wyników
Rys. 7
Umieszczenie piłeczki golfowej w podajniku
Rys. 8
Wyjmowanie piłeczki z dołka

DZIAŁANIE ZABAWKI

Klub minigolfa jest elektroniczną, interaktywną zabawką idealną do spędzania czasu, zabawy i stymulowania umiejętności koordynacji i równowagi dziecka. Aby zrealizować te cele, można grać na dwa sposoby:

I Sposób: Trening

Dziecko bawi się wrzucając piłeczkę do dołka. Za każdym razem, gdy uda się trafić, zabawka podświetla się, a muzyka wynagradza zwycięstwo.
Sposób zabawy: Umieścić przełącznik znajdujący się na spodzie produktu (rys. 5A) w położeniu I. Opuścić cele (rys. 6A). Umieścić piłeczkę w podajniku (rys. 7) w żądanej odległości i uderzyć kijem. Kiedy piłeczka trafi do dołka, włączają się światła i dźwięki. Piłeczkę można łatwo wyjąć, wysuwając dołek z podstawy (rys. 8). Punkty uzyskane podczas gry można zaznaczyć na dwóch bocznych tablicach (rys.6C)

II Sposób: Trafianie do celu

Dziecko próbuje trafić do dołka uderzając w cel, który się podświetla.
Sposób zabawy: Umieścić przełącznik (rys. 5A) w położeniu II. Podnieść cele (rys. 6A). Światła zaczynają migać, aż do chwili, kiedy jedno z nich pozostaje włączone. Jest to cel, w który należy uderzyć. Po uderzeniu w prawidłowy cel, uruchamiają się światła i melodie. Jeżeli uderzony zostanie nieprawidłowy cel, sygnał dźwiękowy sygnalizuje błąd. Jednak w obydwu przypadkach sygnał dźwiękowy zachęca do ponownego podniesienia celów, aby spróbować ponownie.

WKŁADANIE I/LUB WYMIANA BATERII
OSTRZEŻENIE!
- Wymiana baterii musi być zawsze przeprowadzana wyłącznie przez osobę dorosłą.
- W celu wymiany baterii należy: za pomocą śrubokrętu odkręcić śrubę wieczka, zdjąć wieczko, wyjąć z wnęki wyczerpane baterie, włożyć nowe baterie przestrzegając ich prawidłowej biegunowości (jak wskazano na produkcie), włożyć wieczko i przykręcić śrubę do oporu.
- Należy używać baterii identycznych z zalecanymi lub ich odpowiednich zamienników dla działania produktu.
- Nie mieszać baterii alkalicznych, standardowych (cynkowo-węglowych) lub wielokrotnego ładowania (niklowo-kadmowych).
- Nie mieszać nowych baterii z używanymi
- Nie należy pozostawiać baterii lub ewentualnych narzędzi w miejscach dostępnych dla dzieci.
- Nie dopuścić do zwarcia biegunów baterii.
- Zawsze wyjmować zużyte baterie z produktu w celu uniknięcia ewentualnego wycieku płynu, który mógłby uszkodzić produkt.
- Należy zawsze wyjąć baterie, gdy produkt nie jest używany przez dłuższy czas.
- Przed utylizacją zabawki należy wyjąć baterie.
- Nie wrzucać zużytych baterii do ognia i do środowiska, ale utylizować je stosując segregację odpadów.
- W razie odnotowania wycieku płynu z baterii, należy natychmiast wymienić baterie po uprzednim starannym wyczyszczeniu ich wnęki oraz umyć dokładnie ręce w przypadku kontaktu z wyciekłym płynem.
- Nie próbować ładować jednorazowych baterii: mogą wybuchnąć.
- Nie zaleca się używania baterii wielokrotnego ładowania, mogą ograniczyć funkcjonowanie zabawki.
- W przypadku używania baterii wielokrotnego ładowania, należy je wyjąć z zabawki przed ładowaniem i ładować tylko pod nadzorem osoby dorosłej.

Produkt spełnia wymogi Dyrektywy 2012/19/UE.
Symbol przekreślonego kosza znajdujący się na urządzeniu oznacza, że wyrobu nim oznaczonego nie wolno wyrzucać wraz z innymi odpadkami domowymi. Po zużyciu produkt należy oddać do punktu zbiórki odpadów urządzeń elektrycznych i elektronicznych lub zwrócić go sprzedawcy. Użytkownik jest odpowiedzialny za oddanie urządzenia, gdy przestanie je użytkować do odpowiedniego punktu zbiórki odpadów lub do sprzedawcy. Odpowiednia segregacja śmieci w celu późniejszej obróbki, odzysku lub zniszczenia przyczynia się do uniknięcia negatywnych efektów na środowisko i na zdrowie oraz umożliwia odzysk surowców, z których wykonano produkt. W celu uzyskania szczegółowych informacji dotyczących dostępnych punktów zbiórki odpadów należy zwrócić się do lokalnej służby oczyszczania lub do sklepu, gdzie produkt został zakupiony.

CZYSZCZENIE I KONSERWACJA ZABAWKI

Czyścić zabawkę za pomocą miękkiej i suchej szmatki z tkaniny lub lekko zwilżonej wodą, aby nie uszkodzić obwodu elektrycznego. Nie stosować rozpuszczalników ani detergentów. Podczas dłuższych przerw w użyciu, przechowywać produkt z dala od źródeł ciepła, chroniąc przed kurzem i wilgocią.

TR KULLANIM KILAVUZU MİNİ GOLF CLUB

Yaş: 2y+

Lütfen, ürünü kullanmadan önce bu bilgileri okuyun ve ileride başvurmak üzere saklayın. Bu oyuncak için 2 adet 1,5V AA alkalin pil gereklidir (ürünle birlikte verilmez).

UYARILAR

Bebeğinizin güvenliği için

DİKKAT!
Kullanmadan önce, tespit bileşenlerini ve ambalajı çıkarınız. Boğulma tehlikesi.
Ürünü yıpranma belirtilerine karşı düzenli olarak kontrol ediniz. Herhangi bir parçanın hasar görmesi durumunda, çocukların ulaşamayacakları yerde saklayınız. Oyuncağı bir yetişkinin gözetiminde kullanınız.

YERLEŞTİR&EĞLEN

Yerleştir&Eğlen hattına ait oyuncak ve oyunlar, çocuğunuzun hareket etmesini sağlamak için tasarlanmıştır ve **DİKKATLİLİK** gibi diğer becerilerin yanı sıra motor becerilerinde de ilerlemeler kaydetmesini sağlar. El ve göz koordinasyonunun gelişmesiyle, hareket kontrolünün ilerlemesiyle ve denge duygusunun artması ile çocuğunuz hareketlerinde **gittikçe daha da dikkatli** olacaktır.
Topu deliğe yerleştirmek, kazanmak için gereken **dikkati** sağlamak amacıyla çocuğunuzun **koordinasyon becerilerini** ve **dengesini** sınaması için onu cesaretlendirmektedir.

BİLEŞENLER (Şekil 1)
a) Golf sopası mili
b) Golf sopası başı
c) Oyuncak ELEKTRONİK TABANI
d) DELİK
e) Bayrak
f) Top tutucu desteği

MONTAJ
- **Top tutucu desteğinin montajı**: Desteği (Şekil 1F), oyuncak tabanının (şekil 1C) sağ tarafına bir kilitlenme sesi duyuncaya dek itiniz (Şekil 2)
- **Golf sopasının montajı:** Şaftı (Şekil 1A) baş kısma (Şekil 1B) bir kilitlenme sesi duyuncaya dek itiniz. Şekil 3'te gösterildiği şekilde doğru uca yerleştirdiğinizden emin olunuz
- **Deliğin Montajı:** Bir kilitlenme sesi duyuncaya dek bayrağı (şekil 1 E) deliğe (şekil 1D) itiniz. Şekil 4'te gösterildiği şekilde doğru uca yerleştirdiğinizden emin olunuz

TEKNİK ÖZELLİKLER
Şekil 5:
A Açma/Kapatma düğmesi
Şekil 6:
A Hedefler
B Delik
C Puan Tahtası
Şekil 7
Golf topunun destek üzerine yerleştirilmesi
Şekil 8
Delikteki topun geri alınması

OYUNCAĞIN KULLANILMASI

Mini Golf Club, çocuğunuzun eğlenmesi ve koordinasyon ile dengesinin gelişmesi için ideal bir elektronik aktivite merkezidir. Bu amaçla oyuncak, iki oyun moduna sahiptir:

Mod I: Eğitim

Çocuğunuz topa vurarak deliğe sokmaya çalışır ve bunu her yaptığında oyuncağın ışığı yanarak başarısını kutlamak için bir zafer melodisi çalınır.
Nasıl oynanır?: Oyuncağın alt kısmında yer alan anahtarı I konumuna getiriniz (Şekil 5A). Hedefleri indiriniz (şekil 6A). Topu desteğe istenen mesafede yerleştirin (şekil 7) ve golf sopası ile topa vurunuz. Top deliğe girdiğinde, ışıklar ve sesler etkinleşir. Delik tabandan çıkartılmak suretiyle top kolayca geri alınabilmektedir (şekil 8). Oyun boyunca kazanılan puanlar, yanda yer alan iki adet puan tahtasında gösterilir (Şekil 6C)

Mod II: Hedefi vurma

Çocuğunuzun ışığı yanan hedefe vurarak topu deliğe sokması gereklidir.
Nasıl oynanır?: Anahtarı II konumuna getiriniz (Şekil 5A). Hedefleri kaldırınız (şekil 6A). İki hedeften biri açık kalıncaya dek ışıklar yanıp söner. Işığı açık alan hedef, vurmanız gereken hedeftir. Doğru hedefe vurduğunuzda, ışıklar ve melodiler etkinleşir. Yanlış hedefe vurduğunuzda, hata yapıldığını belirten bir alarm duyulur. Her iki durumda da, oyuna devam etmek için hedefleri kaldırmanızı belirten bir ses duyulur.

PİLLERİN TAKILMASI VE/VEYA DEĞİŞTİRİLMESİ
DİKKAT!
- Şarj edilmeyen piller, yalnızca bir yetişkin tarafından değiştirilmelidir.
- Pilleri değiştirmek için: Kapakta yer alan vidayı bir tornavida ile sökünüz ve kapağı açınız. Ardından, kutupların doğru yönde olduklarından emin olmak suretiyle (ürün üzerinde gösterildiği şekilde) , bitmiş pilleri çıkararak yeni olanları takınız, pil kapağını kapatınız ve vidayı sıkınız.
- Yalnızca aynı tipte alkali pilleri ya da bu ürünün doğru çalışması için önerilen pillerle eşdeğer tipteki pilleri kullanınız.
- Alkali, standart (çinko-karbon) pilleri ya da şarj edilebilir (nikel-kadmiyum) pilleri kesinlikle birlikte kullanmayınız.
- Yeni ve eski pilleri kesinlikle birlikte kullanmayınız.
- Pilleri ve aletleri daima çocukların erişiminden uzak tutunuz.
- Güç terminallerine kısa devre yaptırmayınız.
- Zarar verebilecek herhangi bir sıvı sızıntısından kaçınmak için, tükenmiş pilleri daima üründen çıkarınız.
- Ürün, uzun süre boyunca kullanılmayacaksa pilleri daima çıkarınız.
- Oyuncağı atmadan önce pilleri oyuncaktan çıkarınız.
- Biten pilleri ateşe atmayın veya çöp olarak çevreye atmayınız; atık sınıflandırma yoluyla tasfiye edilmeleri gerekmektedir.
- Pillerin sıvı sızdırması durumunda, pil bölmesini temizlediğinizden emin olarak pilleri hemen değiştiriniz; ellerinizin bu sıvıyla temas etmesi durumunda ellerinizi iyice yıkayınız.
- Şarj edilmeyen tipteki pilleri şarj etmeye çalışmayınız: patlayabilirler.
- Oyuncağın çalışma özelliğini azaltabileceği için, şarj edilebilir pillerin kullanılması tavsiye edilmez.
- Şarj edilebilir piller kullanıldığında, bunları şarj etmeden önce oyuncaktan çıkarınız ve yalnızca bir yetişkinin gözetimi altında şarj ediniz.

Bu ürün 2012/19/AB Direktifine uygundur.
Cihazın üzerinde bulunan üzeri çizili sepet sembolü, ürünün kullanım ömrünün sonunda ev atıklarından ayrı olarak bertaraf edilmesi gerektiği doğrultusunda, elektrikli ve elektronik cihazların yeniden dönüflTürülmesi için ayrıflTırmalı bir çöp toplama merkezine götürülmesi veya benzer yeni bir cihaz satın alındığında ürünün satıcıya teslim edilmesi gerektiğini belirtir. Kullanıcı, cihazın kullanım ömrünün sonunda, cihazın uygun toplama merkezlerine tesliminden sorumludur. Kullanım ömrünün sonuna ulaflmıfl cihazın çevreye uygun yeniden dönüflTürülme, ifllenme ve bertaraf edilmesine yönelik uygun ayrıflTırmalı çöp toplama, çevre ve sağlık üzerindeki olası olumsuz etkilerin önlenmesine katkıda bulunur ve ürünün oluflTuğu malzemelerin yeniden dönüflTürülmesini sağlar Mevcut çöp toplama sistemleri ile ilgili daha detaylı bilgi için yerel atık bertaraf etme hizmetine veya ürünü satın almıfl oldu#unuz mağazaya baflvurunuz.

KORUMA VE BAKIM

Oyuncağı kuru veya nemlendirilmiş yumuşak bir bez kullanarak elektrikli devreye zarar vermeyecek şekilde temizleyiniz. Oyuncağı deterjan veya çözücü maddeler kullanarak temizlemeyiniz. Kullanmadığınız zamanlarda, ürünü ısı kaynaklarından, toz ve nemden uzak bir yerde muhafaza ediniz.

RU ИНСТРУКЦИЯ ПО ЭКСПЛУАТАЦИИ МИНИ ГОЛЬФ КЛУБ

Возраст: 2 года +

Перед использованием внимательно ознакомьтесь с инструкцией и сохраните её для обращения в будущем. Игрушка работает от 2 щелочных батареек "АА" 1,5 Вольт (не входят в комплект).

ПРЕДУПРЕЖДЕНИЯ

Для безопасности вашего ребёнка

ВНИМАНИЕ!
Перед использованием удалите компоненты крепления и упаковки. Существует опасность удушения.
Регулярно проверяйте изделие на предмет износа. В случае повреждений уберите его в недоступное для детей место. Использовать игрушку следует только под присмотром взрослого.

FIT&FUN

Игрушки серии Fit&Fun стимулируют двигательную активность ребенка для развития моторных, а также других навыков, таких как **ТОЧНОСТЬ**.Развивая зрительно-моторную координацию, улучшая контроль за движениями и приобретая чувство баланса, ваш ребенок начинает выполнять движения **все более и более** точно.
Запуская мячик в лунку, ваш ребенок тестирует свои **координационные** навыки и **чувство баланса** и, таким образом, постепенно достигает **точности**, необходимой для достижения результата.

СОСТАВНЫЕ ЧАСТИ (Рис.1)
а) Шафт клюшки для гольфа
b) Головка клюшки для гольфа
c) Электронная основа игры
d) Лунка
e) Флажок
f) Опора для мячиков

МОНТАЖ
- **Монтаж опоры для мячиков**: установите опору (рис. 1F) с правой стороны основания игры (рис. 1C) до щелчка сцепления (рис. 2)
- **Монтаж клюшки:** вставьте шафт (рис. 1A) в головку (рис. 1B) до щелчка сцепления. Уделяйте внимание правильному направлению установки, в соответствии с указаниями рис. 3
- **Монтаж лунки:** вставьте флажок (рис. 1E) в лунку (рис. 1D) до щелчка сцепления. Уделяйте внимание правильному направлению установки, в соответствии с указаниями рис. 4

техническая характеристика
Рис.5:
Выключатель
Рис.6
А Мишени
В Лунка
С Табло
Рис.7
Позиционирование мячика для гольфа на опору
Рис.8
Извлечение мячика из лунки

Использование игрушки

Мини Гольф Клуб представляет собой превосходный игровой центр для развлечений, а также стимулирования координации и равновесия ребенка. Для достижения этих целей на игрушке предусмотрены два режима игры:

I-Режим: Тренировка

Ребенок загоняет мячик в лунку, и каждый раз, когда у него это получается, загорается подсветка игрушки и звучит победная мелодия.
Как играть: Переведите выключатель, предусмотренный в нижней части игрушки (рис. 5A), в положение I. Опустите мишени (рис. 6A). Разместите мячик на опору (рис.7) на желаемом расстоянии и ударьте клюшкой. Когда мячик попадает в лунку, активируется подсветка и звуковые мелодии. Мячик можно легко достать, вынимая лунку из основания (рис. 8). Очки, заработанные в ходе игры, указываются на двух боковых табло (рис. 6C).

II-Режим: Попади в мишень

Ребенок должен пытаться попасть в лунку, ударяя по загорающейся мишени.
Как играть: Переведите выключатель (рис. 5A) в положение II. Поднимите мишени (рис. 6A). Лампочки загораются поочередно, пока одна из лампочек не останется включенной. Это и есть мишень. При ударе по правильной мишени, загораются лампочки и включается музыка. При ударе по ош