КОЛЯСКА ДЕТСКАЯ
RA889 NEST
RA891 NEST 3 в 1

ИНСТРУКЦИЯ ПО ЭКСПЛУАТАЦИИ

Оглавление

Меры Предосторожности
Комплектация

Основная Часть

1. Сборка рамы
2. Как сложить раму
3. Как собрать и демонтировать передние и задние колеса
4. Корзина и прогулочный блок.
5.Установка и демонтаж переднего бампера.
6. Установка и демонтаж капюшона
7. Монтаж коржины из прогулочного блока

II. Прогулочный блок

1. Как отрегулировать длину ручки и реверс прогулочного блока.
2. Как использовать тормоз.
3. Крепление и регулировка ремня безопасности.

Корзина для Коляски

Использование корзины (от 0 до 6 месяцев)

1. Корзина.
2. Установка капюшона и крепление накидки на ноги.
3. Как отрегулировать ремень безопасности коляски

III. ЛЮЛЬКА ПЕРЕНОСКА (Опция). Комплектуеться в модель RA891

2.Установка капюшона
3.Регулировка ремня безопасности люльки

Меры предосторожности.

Внимание!!!

Внимание: пожалуйста, сохраните инструкцию для дальнейшего использования.
Предупреждение: коляска подходит только для одного ребенка от 0 до 36 месяцев и весом не более 15 кг.
Предупреждение: максимальная нагрузка на корзину для продуктов 3 кг.
Предупреждение: Убедитесь, что все механизмы и крепления надежно зафиксированы перед использованием.
Предупреждение: Ребенок должен быть пристегнут ремнем безопасности во время прогулки.
Предупреждение: не забудьте заблокировать тормоз если вы выпускаете ручку коляски из рук.
Предупреждение: держите ребенка подальше от коляски, когда вы складываете, регулируете или открываете ее.
Предупреждение: Упаковочный материал необходимо убрать подальше от детей, чтобы избежать удушья или проглатывания. Предупреждение: Коляска не предназначена для занятия спортом, бегом, прогулки на роликовых коньках и т.д.
Предупреждение: Пожалуйста, используйте аксессуары, рекомендованные производителем.
Предупреждение: Размещение любой дополнительной нагрузки на ручку или на сиду коляску влияет на стабильность коляски.
Предупреждение: Не размещайте коляску в районе открытого огня или у сильных источников тепла.
Внимание. Коляска требует влажной уборки. Только ручная стирка при температуре не выше 30%. Не использовать отбеливатели, концентрированные химические моющие средства. Не использовать абразивные материалы для очистки.

Комплектация.

в комплект входит 2 пластиковые планки для удерживания корзины от складывания при размещении на ровной поверхности.

Люлька переноска (опция)

(опция) Комплектуеться взависимости от приобретенной модели входит в комплект RA891

Основная часть.

1. Сборка рамы.

1.Как показано на рисунке 1: достаньте раму, подымите ручку до положения, указанного на рисунке 2

2. Как показано на рисунке 2: звук "щелчка" указывает, что ручка открыта и заблокирована.

3.Как показано на рис. 3: Нажмите вторую кнопку блокировка. Выдвинуть переднюю часть рамы.

4. Как показано на рисунке 4: стопы пробка толкает вперед, пока вы не услышите то "замок щелк указывает рама открывается и фиксируется.

2. как сложить раму

1. Как показано на рисунке 2. нажмите на второй замок и сведите передние и задние части коляски.

3.Как показано на рисунке 3: потяните рычаг А с обеих сторон, одновременно опустите ручку вниз.

3. Установка и демонтаж передних и задних колес

1. Как показано на рисунке 1: Вставьте ось переднего колеса в нижнюю бонку на раме до "щелчка". (проверьте надежность крепления колеса внутри бонка). Что бы демонтировать колесо нажмите на фиксатор в задней часи бонка на раме. Колесо легко снимется рис.2.

2.Как показано на рисунке 3: Установите задние колеса. Вставьте ось колеса бонк крепления на раме до "щелчка". (проверьте надежность крепления колеса внутри бонка). Для демонтажа колес: нажмите фиксатор колеса с внутренней части бонка крепления колеса.

Корзина и прогулочный блок.

Как показано на рисунке на рис.1: Вставьте крепление корзины в нерходник на раме- вы услышите "щелчок". Проверьте надежность крепления принципия корзину.

Как показано рис. 2: Нажмите кнопку "А" на боковые фиксации, что бы отсоединить бок корзины от рамы.

Как показано на рисунке 3:- Нажмите с обоих сторон на кнопку "В" и одновремено отрегулируйте нужный наклон положения корзины.

5.Установка и демонтаж переднего бампера.

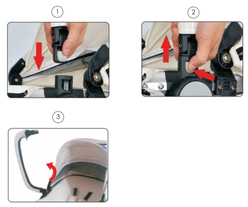

1. Как показано в рис.1: Вставьте бампер в крепление на раме блока до "щелчка". (Проверьте надежность крепления петлиту в верх за бампер).

Как показано на рис. 2 Демонтируйте бампер - нажмите клопу на боковые фиксации "А" и отсоедините бампер от блока.однолетка.

Внимание!!! не используйте бампер когда переносите коляску.

6. Установка и демонтаж капюшона

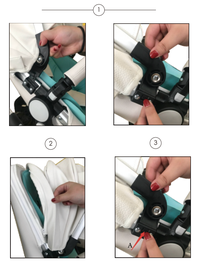

1. Как показано на рис1. Установите капюшон на каркас блока.

2.Пристегните молнию капюшона к каказу блока.

3.Демонтаж капюшона рис. 3: Наклоте на кнопку "А"- что бы снять капюшон.

7.Монтаж коржины из прогулочного блока

Как показано на рисунке. Откройте молнию по периметру блока. Извлеките основание корзины для дальнейшего использования. от 0 до 6 месяцев.

верх блока сиденья | база сиденья | корзина

II. Прогулочный блок

1.Как отрегулировать длину ручки и реверс прогулочного блока.

1.Как показано рис 1: Нажмите кнопку регулировки длины ручки. Установите нужное вам положение. 2.Как показано рис.2/3: подымите рычаг в верх с обеих сторн и переносите ручку на другую сторону коляски.

2.Поворот коляски по направлению движения 360 градусов..

Как показано на рисунке вы можете повернуть сиденье на 360 градус.

Рис. 1 Подымите рычаг на раме коляски. Затем поверните коляску в нужном вам направлении. Вы услышите "щелчок"- это значит, что коляска заблокировала направление и теперь можно продолжать ее использование.
Внимание!!!
Рекомендуеться данное действие производить с заблокированным тормозом и без ребенка внутри коляски. Рис. 3.

3.Крепление и регулировка ремня безопасности.

Как показано на рис. 1/2: Соберите ремень безопасности и вставьте в замок до "щелчка". Внимание!!!Всегда используйте ремень безопасности если ребенок в коляске.

Как показано на рис.3/4: Отрегулируйте длину плечевого ремня и бокового ремня в соответствии размеру ванного ребенка.
Внимание!!! Ремень безопасности не должен быть очень тугим или очень слабым для вашего ребенка.

Использование корзины (от 0 до 6 месяцев)

1.Откройте замок прогулочного блока как показано на рисунке.

2.Освободите полностью от бока и расправьте корзину.

3.Уложите матрас внутри корзины.

4. Укрепите корзину -вставьте пластиковые планки в кармашки находящиеся на тканевой основе (с внешней стороны) у механизма фиксации.

2.Установка капюшона и крепление накидки на ноги.

III. ЛЮЛЬКА ПЕРЕНОСКА Опция. Комплектуется в модель RA891

Установка люльки переноски на раму.

Как показано на рисунке на рис.1: Вставте "адаптер-порходник А" для крепление люльки на раме, на услышите "щелчок".
Рис.2. Установите люльку в крепление на раме.
Проверьте надежность крепления принципия люльку.

Как показано рис. 3: Нажмите кнопку "В" на боковые фиксации, что бы отсоединить люльку от рамы.

Внимание!!!Люлька должна всегда устанавливаться лицом к родителю.

2.Установка капюшона.

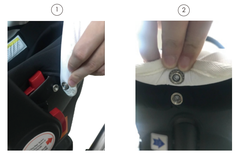

1. Установите капюшон на корпусе люльки.

3.Отрегулируйте ремень безопасности люльки

Рис. 1: Удерживая блокировку ремня натяжения, потяните плечевые ремни на себя . рис.2 После размещения ребенка внутри люльки потяните ремень натяжения ремня и установите нужную длину рис.3.

Возможная установка в автомобиле.

Рис. 1. Удалите адаптор крепления.

ТАЛОН № 1
Изделие _____
Дата покупки _____

Сведения о продавце

_____
(штамп торговой организации)
Выполненные работы по устранению неисправностей:
_____
_____
_____
_____

ТАЛОН № 2
Изделие _____
Дата покупки _____

Сведения о продавце

_____
(штамп торговой организации)
Выполненные работы по устранению неисправностей:
_____
_____
_____
_____

ГАРАНТИЙНЫЙ ОБЯЗАТЕЛЬСТВО
Изготовитель гарантирует соответствие изделия требованиям ГОСТ при соблюдении потребителем инструкции по эксплуатации, транспортировке, хранению и монтажу изделия. Гарантийный срок эксплуатации - 12 месяцев, исчисляется с даты выпуска изделия.
Условия гарантийного ремонта является выполнение потребителем инструкции по эксплуатации.
Гарантия на распространяется на случаи:
1.Использование изделия не по назначению (диван, шезлонг, кресло-кровать, манежи, ходунки, горки, качалки, для детей, шкафчики, детский, лежанка/кресло покрывала изделия в процессе использования).
2.Механические повреждения.
3.Стирка изделий, возникшие в результате неправильного ухода.
4.Изделия с дефектами:
5.Дефектами производственного происхождения.
6.Аксессуары, которые не являются комплектующими.
7.Изделия, которые были использованы не по назначению.
8.Изделия, которые были не до разборки, обратившимся по вопросу покупателю.
9.Изделия, которые использовались при ремонтных работах.
10.Изделия, которые требовательные при эксплуатации.
11.Изделия, которые были использованы в коммерческих целях.
12.Стирка, химическая чистка изделия - запрещена производителем.
Изделие предназначается в данной плаке и чистке вода, при машинно- щадящего сушки и пара.
Гарантия не распространяется на следующие случаи:
Продавцом может быть отказано в выполнении, изменение на изделие, которые были произведены после приобретения.
Производитель оставляет - дефектов на полности.
Гарантия на изделие - 1 год.
Коляска изготовлена _____

С этой инструкцией ознакомлен, изделие принял в исправном состоянии
Подпись покупателя _____

Коляска Детская RA891 NEST 3 в 1(Euro5)
Изготовитель: WINTIME IMPORT AND EXPORT CORPORATION LIMITED OF ZHONGSHAN
address A1, Third Floor,No.23,Nan'an Road, Shuji, Zhongshan, Guangdong, China. Китай
Импортер: ООО «РАЕТ Трейд»
129626, г. Москва, ул. 2-я Маминовская, д. 2, стр. 1 этаж 3 помещение 1 Комната 2. Телефон +7 (499) 653-88-33
Уполномоченное лицо: ООО «РАЕТ Трейд»
129626, г. Москва, ул. 2-я Маминовская, д. 2, стр. 1 этаж 3 помещение 1 Комната 2.
Телефон: +7 (499) 653-88-33
Возрастная группа: 0 месяцев.
Рекомендуемый уход: Ручная стирка.
Состав: металл, пластик, ткань синтетическая оксфорд.
Произведено в Китае.