# Musical Walking Playmat

1-4 y

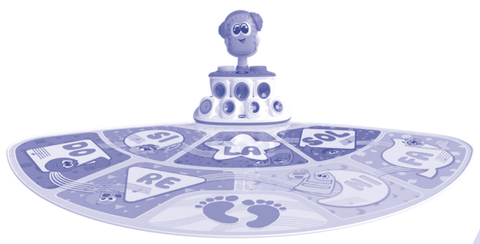

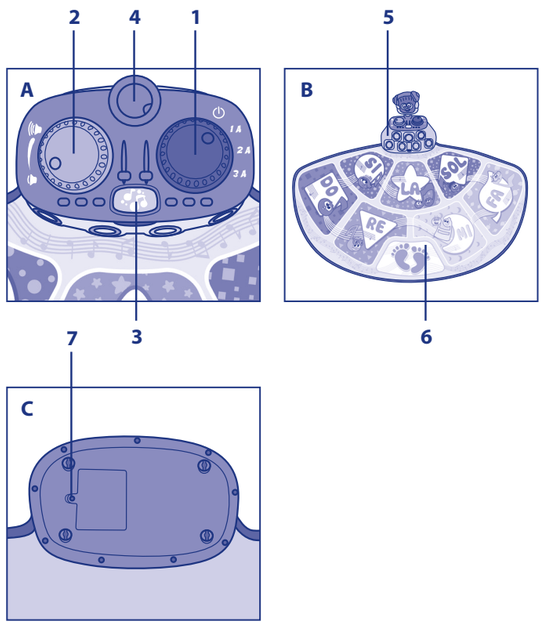


## ES INSTRUCCIONES DE USO
## ALFOMBRA "PASEO MUSICAL"

**Edad: 1 - 4 años**

**LEA ESTAS INSTRUCCIONES ANTES DEL USO Y GUÁRDELAS PARA FUTURAS CONSULTAS.**

⚠**ADVERTENCIAS:** Para la seguridad del niño.
Este juguete funciona con 3 pilas tipo AA de 1,5 V (incluidas). Las pilas incluidas con el producto cuando se compra sirven solamente para la prueba demostrativa en el punto de venta, y deben sustituirse por pilas nuevas inmediatamente después de la compra.

⚠**¡ADVERTENCIA!**
- Elimine las bolsas de plástico y los demás componentes que no forman parte del juguete antes del uso (como cordones, elementos de fijación, etc.) y manténgalos fuera del alcance de los niños. Peligro de asfixia.
- Verifique regularmente el estado de desgaste del producto y la presencia de eventuales roturas. En caso de daños, no utilice el juguete y manténgalo fuera del alcance de los niños.
- No utilice el juguete de forma diferente a la recomendada.
- El juguete debe usarse únicamente bajo la supervisión constante de un adulto.
- No utilice el juguete sobre superficies mojadas, con arena o polvo.
- El juguete debe utilizarse solamente sobre superficies planas y estables, no sobre superficies elevadas (mesas, camas, etc.); Mantenga el juguete alejado de posibles obstáculos o de lugares que puedan constituir un peligro (escaleras, puertas, piscinas, canales, lagos, etc.).
- Nunca lo utilice en la calle, en zonas de paso, en pendientes ni en caminos con baches.
- Asegúrese de que el niño no lleve calcetines con los que pueda resbalarse o zapatos con los cordones desatados.

**COMPONENTES Y FUNCIONAMIENTO DEL JUGUETE**
**Fig. A**
1. Botón ON/OFF y selector de modo
   A. 1 año: Baila y explora libremente
   B. 2 años: Clase de ritmo: escoge la melodía y camina sobre el tapete al ritmo de la música
   C. 3 años: Quiz sobre las notas: Adivina qué nota está tocando Dj Mic
2. Botón de ajuste del volumen: el volumen del juguete puede subirse o bajarse gradualmente
3. Botón "Selecciona tu canción preferida"
4. Alojamiento para "DJ Mic": encaja aquí el personaje del "DJ Mic", cuando el juguete está apagado. Durante la reproducción de las canciones, el "DJ Mic" se mueve con coreografías diferentes, girando 360°

**Fig. B**
5. 7 luces que cambian de color, siguiendo el ritmo de las canciones. La ubicación de las luces reproduce la posición de las notas en el tapete.
6. Tapete con 8 paneles electrónicos, para aprender las notas musicales, las formas y los colores.

**INTRODUCCIÓN Y/O SUSTITUCIÓN DE LAS PILAS**

⚠**¡ADVERTENCIA!**
- La sustitución de las pilas es una tarea que debe realizar siempre un adulto.
- Para sustituir las pilas: afloje el tornillo de la tapa (Fig. C.7) con un destornillador, quite la tapa, extraiga las pilas agotadas de su compartimento, introduzca las pilas nuevas prestando atención a la correcta polaridad de inserción (como se indica en el producto), vuelva a colocar la tapa y apriete bien el tornillo.

1. No deje las pilas ni las herramientas al alcance de los niños.
2. Saque siempre las pilas gastadas del producto para evitar que posibles pérdidas de líquido puedan dañarlo.
3. En caso de pérdida de líquido de las pilas, cámbielas de inmediato, limpie minuciosamente el compartimento y lávese cuidadosamente las manos en caso de contacto con el líquido derramado.
4. Saque siempre las pilas del producto si no va a utilizarlo durante un período prolongado.
5. No mezcle pilas alcalinas, estándar (zinc-carbono) o recargables (níquel-cadmio).
6. No mezcle pilas usadas con pilas nuevas.
7. Utilice pilas alcalinas iguales o equivalentes al tipo recomendado para el funcionamiento de este producto.
8. No arroje las pilas usadas al fuego ni las tire en el medio ambiente; estas deben eliminarse mediante recogida selectiva.
9. Evite cortocircuitos en los bornes de alimentación.
10. No intente recargar las pilas no recargables: podrían explotar.
11. No es aconsejable utilizar pilas recargables; pueden menoscabar el funcionamiento del juguete.
12. En caso de uso de pilas recargables, sáquelas del juguete antes de cargarlas, y cárguelas únicamente bajo la supervisión de un adulto.
13. Saque las pilas del juguete antes de su eliminación.
14. El juguete no se ha diseñado para funcionar con baterías sustituibles de litio. ADVERTENCIA el uso inapropiado podría generar situaciones peligrosas.

**ESTE PRODUCTO ES CONFORME A LA DIRECTIVA 2012/19/UE.**
El símbolo del contenedor de basura tachado que se encuentra en el aparato indica que el producto, al final de su vida útil, deberá eliminarse separadamente de los desechos domésticos y por lo tanto deberá entregarse a un centro de recogida selectiva para aparatos eléctricos y electrónicos o al vendedor cuando compre un nuevo aparato similar. El usuario es responsable de entregar el aparato agotado a las estructuras apropiadas de recogida. La adecuada recogida selectiva para el envío sucesivo del aparato fuera de uso al reciclaje, al tratamiento y a la eliminación compatible con el ambiente, contribuye a evitar posibles efectos negativos en el ambiente y en la salud y favorece el reciclaje de los materiales de los que está compuesto el producto. Lo smaltimento abusivo del prodotto da parte dell'utente comporta sanzioni amministrative stabilite per legge. Para informaciones más detalladas inherentes a los sistemas de recogida disponibles, diríjase al servicio local de eliminación de desechos, o a la tienda donde compró el aparato.

**CONFORMIDAD A LA DIRECTIVA UE 2006/66/CE**
El símbolo de la papelera tachada que se encuentra en las baterías indica que las mismas, al final de su vida útil, deberán eliminarse separadamente de los desechos domésticos y por lo tanto deberán entregarse a un centro de recogida selectiva o al vendedor cuando se compren baterías nuevas, recargables o no recargables. Los símbolos químicos Hg, Cd, Pb, que aparecen bajo el contenedor de basura tachado, indican el tipo de sustancia que contiene la pila: Hg=Mercurio, Cd=Cadmio, Pb=Plomo. El usuario se responsabiliza de depositar las pilas, cuando hayan llegado al final de su vida útil, en las estructuras adecuadas de recogida con el fin de facilitar el tratamiento y el reciclaje. Realizar una recogida selectiva adecuada para el posterior envío de las pilas agotadas al reciclaje, al tratamiento y a la eliminación ambientalmente compatible, contribuye a evitar posibles efectos negativos sobre el medio ambiente y la salud humana, favoreciendo el reciclaje de las sustancias de las que están compuestas las pilas. La eliminación abusiva del producto por parte del usuario comporta daños al medio ambiente y a la salud humana. Para informaciones más detalladas inherentes a los sistemas de recogida disponibles, diríjase al servicio local de eliminación de desechos, o a la tienda donde compró el aparato.

**LIMPIEZA Y MANTENIMIENTO DEL JUGUETE**
Limpie el juguete con un paño de tela suave seco o ligeramente humedecido con agua para no dañar el circuito eléctrico. No use disolventes ni detergentes. Mientras no se esté usando, mantenga el producto en un lugar protegido contra fuentes de calor, polvo y humedad.

**GARANTÍA**
El producto está garantizado contra todo defecto de conformidad en condiciones normales de uso según lo previsto en las instrucciones de uso. Por lo tanto, la garantía no será aplicada en caso de daños ocasionados por uso incorrecto, desgaste o hechos accidentales. Para la duración de la garantía sobre los defectos de conformidad remítase a las disposiciones específicas de la normativa nacional aplicable en el país de compra, si las hubiera.

## PT INSTRUÇÕES DE UTILIZAÇÃO
## TAPETE MUSICAL

**Idade: 1 - 4 anos**

**ANTES DE UTILIZAR, LEIA ESTAS INSTRUÇÕES E CONSERVE-AS PARA CONSULTAS FUTURAS.**

⚠**ADVERTÊNCIAS:** Para a segurança do seu filho.
Este brinquedo funciona com 3 pilhas tipo AA de 1,5 Volt (incluídas). As pilhas fornecidas com o produto aquando da compra destinam-se apenas à demonstração no ponto de venda e devem ser substituídas por pilhas novas logo após a compra.

⚠**ATENÇÃO!**
- Antes da utilização remova eventuais sacos de plástico e todos os componentes que não fazem parte do brinquedo (por exemplo, elásticos, elementos de fixação, etc.) e mantenha-os fora do alcance das crianças. Risco de asfixia.
- Verifique regularmente o estado de desgaste do produto e a existência de eventuais danos. Se estiver danificado, não use o brinquedo e mantenha-o fora do alcance das crianças.
- Não utilize o brinquedo de forma diferente da recomendada.
- A utilização do brinquedo deve ocorrer sempre sob a vigilância permanente de um adulto.
- Não utilize o brinquedo sobre superfícies molhadas nem com areia ou pó.
- Utilize o brinquedo apenas em superfícies planas e estáveis e não sobre superfícies elevadas (mesas, camas, etc.); coloque o brinquedo distante de eventuais obstáculos ou locais que possam constituir perigo (escadas, portas, piscinas, canais, lagos, etc.).
- Nunca utilize este brinquedo em estradas, vias de acesso, pisos íngremes ou em mau estado.
- Calce meias antiderrapantes à criança ou certifique-se de que ela tem os sapatos apertados.

**COMPONENTES E FUNCIONAMENTO DO BRINQUEDO**
**Fig. A**
1. Disco ON/OFF e seletor de modalidade
   a. 1 ano: Dança e explora livremente
   b. 2 anos: Aula de ritmo: escolhe a melodia e caminha no tapete no ritmo de cada música
   c. 3 anos: Quiz sobre as Notas: Adivinha qual é a nota que o DJ Mic está a tocar
2. Disco nível do volume: o volume do brinquedo pode ser aumentado ou diminuído gradualmente
3. Botão "Seleciona a tua canção preferida"
4. Cabine do "DJ Mic": encaixa aqui o personagem "DJ Mic", quando o brinquedo estiver desligado. Ao tocar as músicas, o "DJ Mic" exibirá coreografias sempre diferentes girando em 360 °

**Fig. B**
5. 7 luzes que mudam de cor, seguindo o ritmo das canções A colocação das luzes reproduz a posição das notas no tapete.
6. Tapete com 8 painéis eletrónicos, para aprender as notas musicais, as formas e as cores.

**INTRODUÇÃO E/OU SUBSTITUIÇÃO DAS PILHAS**

⚠**ATENÇÃO!**
- A substituição das pilhas deve ser efetuada apenas por um adulto.
- Para substituir as pilhas: Desaperte o parafuso da tampa (Fig. C.7) com uma chave de parafuso, retire a tampa, remova do compartimento as pilhas usadas, introduza as pilhas novas tendo o cuidado de as posicionar respeitando a polaridade correta (como indicado no produto), volte a colocar a tampa e aperte o parafuso até o fim.

1. Nunca deixe as pilhas ou eventuais ferramentas ao alcance das crianças.
2. Retire sempre as pilhas usadas do brinquedo para evitar que eventuais perdas de líquido possam danificá-lo.
3. Se as pilhas começarem a perder líquido, substitua-as imediatamente tendo o cuidado de limpar o compartimento das pilhas e de lavar cuidadosamente as mãos em caso de contato com o líquido derramado.
4. Retire sempre as pilhas no caso de não haver utilização prolongada do produto.
5. Não misture pilhas alcalinas, normais (carbono-zinco) ou recarregáveis (níquel-cádmio).
6. Não misture pilhas usadas com pilhas novas.
7. Utilize pilhas alcalinas iguais ou equivalentes ao tipo recomendado para o funcionamento deste produto.
8. Não deite as pilhas gastas no fogo nem as abandone no meio ambiente ou lixo. Coloque-as nos contentores adequados para a recolha diferenciada.
9. Não coloque os contactos de alimentação em curto-circuito.
10. Não tente recarregar as pilhas não recarregáveis: podem explodir.
11. Não é aconselhável utilizar pilhas recarregáveis, dado que poderão prejudicar o funcionamento correto do brinquedo.
12. No caso de uso de pilhas recarregáveis, remova-as do brinquedo antes de as recarregar e recarregue-as somente sob a supervisão de um adulto.
13. Retire as pilhas do brinquedo antes de eliminá-lo.
14. O brinquedo não está preparado para funcionar com pilhas recarregáveis de lítio. ATENÇÃO o uso indevido pode gerar condições de perigo.

**ESTE PRODUTO ESTÁ EM CONFORMIDADE COM A DIRETIVA 2012/19/UE.**
O símbolo do lixo com a cruz contido no aparelho indica que o produto, ao terminar a própria vida útil, deve ser eliminado separadamente dos lixos domésticos, e deve ser levado a um centro de recolha diferenciada para aparelhos elétricos e eletrónicos ou entregue ao revendedor onde for comprado um novo aparelho equivalente. O utente é responsável pela entrega do aparelho às estruturas apropriadas de recolha no fim da sua vida útil. A recolha apropriada diferenciada para o posterior encaminhamento do aparelho inutilizado à reciclagem, ao tratamento e à eliminação compatível com o ambiente, contribui para evitar possíveis efeitos negativos no ambiente e na saúde e facilitar a reciclagem dos materiais com os quais o produto é composto. Para informações mais detalhadas inerentes aos sistemas de recolha disponíveis, procure o serviço local de eliminação de lixos, ou dirija-se à loja onde foi efetuada a compra.

**CONFORMIDADE COM A DIRETIVA DA UE 2006/66/CE**
O símbolo do contentor do lixo com a cruz, existente nas pilhas, indica que as mesmas, ao terminarem a própria vida útil, devem ser eliminadas separadamente dos lixos domésticos, e devem ser levadas a um centro de recolha diferenciada ou entregues ao revendedor onde forem compradas novas pilhas recarregáveis ou não recarregáveis equivalentes. O eventual símbolo químico Hg, Cd, Pb, existente por baixo do símbolo do contentor do lixo com a cruz, indica o tipo de substância contida na pilha: Hg=Mercúrio, Cd=Cádmio, Pb=Chumbo. O utilizador é responsável pela entrega das pilhas no final da sua vida útil, às entidades de recolha adequadas, de modo a facilitar o tratamento e a reciclagem das mesmas. Uma adequada recolha diferenciada, para o encaminhamento de pilhas usadas para a reciclagem, tratamento e eliminação ambientalmente compatíveis, contribui para evitar possíveis efeitos negativos sobre o ambiente e a saúde, e favorece a reciclagem das substâncias que compõem as pilhas. Uma eliminação incorreta do produto por parte do utilizador provoca danos para o ambiente e para a saúde humana. Para informações mais detalhadas inerentes aos sistemas de recolha disponíveis, procure o serviço local de eliminação de lixos, ou dirija-se à loja onde foi efetuada a compra.

**LIMPEZA E MANUTENÇÃO DO BRINQUEDO**
Limpe o brinquedo com um pano macio em tecido, seco ou ligeiramente humedecido com água, para não danificar o circuito elétrico. Não utilize solventes nem detergentes. Durante as pausas de utilização, conserve o produto num local protegido de fontes de calor, pó e humidade.

**GARANTIA**
O produto dispõe de garantia contra qualquer defeito de conformidade, verificado em condições normais de uso, de acordo com o disposto nas instruções de utilização. A garantia não poderá portanto aplicar-se relativamente a danos no produto provocados por utilização imprópria, desgaste ou acidente. O prazo de validade da garantia sobre defeitos de conformidade remete-se para as disposições específicas das normas nacionais aplicáveis no país de aquisição, se existentes.

## NL GEBRUIKSAANWIJZING
## MAT "DE MUZIKALE WANDELING"

**Leeftijd: 1 - 4 jaar**

**LEES DE AANWIJZINGEN VOOR HET GEBRUIK AANDACHTIG DOOR EN BEWAAR ZE ZODAT U ZE LATER NOG EENS KUNT RAADPLEGEN.**

⚠**WAARSCHUWINGEN:** Voor de veiligheid van uw kind.
Dit speelgoed werkt op 3 AA batterijen van 1,5 Volt (inbegrepen). De batterijen die bij de aankoop bij het product worden geleverd zijn alleen voor demonstratiedoeleinden in de winkel bestemd en dienen na de aanschaf onmiddellijk te worden vervangen door nieuwe batterijen.

⚠**WAARSCHUWING!**
- Verwijder voor het gebruik de eventuele plastic zakjes en andere elementen die geen onderdeel van het speelgoed zijn (bijv. strips, bevestigingselementen, enz.) en houd ze buiten het bereik van kinderen. Verstikkingsgevaar.
- Controleer regelmatig de slijtage van het product en of het eventuele beschadigingen vertoont. Gebruik het speelgoed in geval van beschadiging niet en houd het buiten het bereik van kinderen.
- Gebruik het speelgoed niet op een andere wijze dan wordt aanbevolen.
- Het speelgoed mag uitsluitend onder constant toezicht van een volwassene worden gebruikt.
- Gebruik het speelgoed niet op natte, zanderige of stoffige oppervlakken.
- Gebruik het speelgoed alleen op stabiele en vlakke oppervlakken en niet op verhogingen (tafels, bedden, enz.); plaats het speeltje ver van eventuele obstakels of plekken die gevaarlijk kunnen zijn (trappen, deuren, zwembaden, kanalen, meren, enz.).
- Gebruik het speeltje niet op straat, opritten, hellingen of slecht wegdek.
- Zorg ervoor dat het kind geen gladde sokken of niet dichtgeknoopte schoenen draagt.

**ONDERDELEN EN WERKING VAN HET SPEELGOED**
**Fig. A**
1. Knop AAN/UIT en keuzeschakelaar speelwijze
   A. 1 jaar: Dans en verken in alle vrijheid
   B. 2 jaar: ritmelessen: kies de melodie en loop over het tapijt op het ritme van de muziek
   C. 3 jaar: Quiz over de Noten: Raad welke noot Dj Mic speelt
2. Knop volumeregeling: het volume van het spel kan worden verhoogd of verlaagd
3. Knop "Kies je favoriete nummer"
4. Houder "DJ Mic": plaats "DJ Mic" hier als het spel is uitgeschakeld. Terwijl de muziek speelt, voert "DJ Mic" steeds andere dansen op door 360° te draaien

**Fig. B**
5. 7 lichtjes die van kleur veranderen op het ritme van de liedjes. De lichtjes geven de positie van de noten op het tapijt weer.
6. Tapijt met 8 elektronische panelen om muzieknoten, vormen en kleuren te leren.

**DE BATTERIJEN AANBRENGEN EN/OF VERVANGEN**

⚠**WAARSCHUWING!**
- De batterijen mogen uitsluitend door een volwassene worden vervangen.
- Om de batterijen te vervangen: draai de schroef van het klepje (fig. C.7) los met behulp van een schroevendraaier, verwijder het klepje, haal de lege batterijen uit het batterijenvakje, plaats er de nieuwe batterijen in en zorg ervoor dat de polen op de juiste plaats zitten (zoals aangegeven op het artikel), plaats het klepje weer terug en draai de schroef goed vast.

1. Houd de batterijen of eventueel gereedschap buiten het bereik van kinderen.
2. Verwijder de lege batterijen altijd uit het product, om te voorkomen dat mogelijk gelekte vloeistof het product beschadigt.
3. Vervang de batterijen onmiddellijk als ze vloeistof lekken, reinig de batterijenhouder en was uw handen zorgvuldig als u met de vloeistof in aanraking bent gekomen.
4. Verwijder de batterijen altijd als het artikel gedurende langere tijd niet wordt gebruikt.
5. Meng geen alkaline-, standaard- (kool-zink) of oplaadbare (nikkel-cadmium) batterijen met elkaar.
6. Meng geen lege met nieuwe batterijen.
7. Gebruik dezelfde of gelijkwaardige alkalinebatterijen als aanbevolen voor de werking van dit product.
8. Werp lege batterijen nooit in het vuur of in het milieu maar verwerk ze door ze gescheiden in te zamelen.
9. Zorg ervoor dat er geen kortsluiting tussen de voedingsklemmen ontstaat.
10. Probeer niet om niet oplaadbare batterijen op te laden: ze kunnen ontploffen.
11. Het gebruik van oplaadbare batterijen wordt afgeraden aangezien hierdoor de functionering van het speelgoed kan afnemen.
12. Haal oplaadbare batterijen uit het spel alvorens u ze oplaadt en laat ze uitsluitend onder toezicht van een volwassene opladen.
13. Verwijder de batterijen uit het speelgoed alvorens u het afdankt.
14. Het speelgoed is niet ontworpen voor gebruik met vervangbare lithiumbatterijen. WAARSCHUWING onjuist gebruik kan gevaarlijke situaties veroorzaken.

**DIT PRODUCT IS CONFORM DE RICHTLIJN 2012/19/EU.**
Het symbool met de doorstreepte vuilnisbak op het apparaat geeft aan dat het product op het einde van zijn levenscyclus afzonderlijk van het gewoon huishoudelijk afval moet worden afgedankt en hiervoor naar een centrum voor gescheiden afvalophaling voor de recyclage van elektrische en elektronische apparatuur wordt gebracht of wordt terugbezorgd aan de verkoper op het moment waarop een nieuw gelijkaardig apparaat wordt aangekocht. De gebruiker is er verantwoordelijk voor het apparaat op het einde van de levenscyclus naar een structuur voor afvalophaling te brengen. De correcte gescheiden afvalophaling met het oog op de daaropvolgende recyclage, verwerking en milieuvriendelijke afdanking van het apparaat draagt bij tot het voorkomen van mogelijke negatieve invloeden op het milieu en de gezondheid en bevordert de recyclage van de materialen waaruit het product is samengesteld. . Voor meer gedetailleerde informatie over de recyclage van dit product en de beschikbare ophaalsystemen, wendt u zich tot de lokale dienst voor afvalophaling of de winkel waar u het product hebt gekocht.

**CONFORM DE EU-RICHTLIJN 2006/66/EG**
Het symbool met de doorgestreepte vuilnisbak op de batterijen geeft aan dat deze op het einde van hun levenscyclus afzonderlijk van het gewoon huishoudelijk afval moeten worden afgedankt en hiervoor naar een centrum voor gescheiden afvalophaling moeten worden gebracht of worden terugbezorgd aan de verkoper op het moment waarop nieuwe gelijkaardige (niet) oplaadbare batterijen worden aangekocht. Het eventuele chemische symbool Hg, Cd, Pb onder de doorgestreepte vuilnisbak geeft de inhoud van de batterij aan: Hg=kwik, Cd=cadmium, Pb=lood. De gebruiker moet de batterijen aan het einde van hun levensduur naar erkende afvalverwerkingsbedrijven sturen, teneinde de verwerking en de recycling ervan te bevorderen. De gescheiden inzameling voor een verwerking en recycling van de gebruikte batterijen, de behandeling en milieuvriendelijke verwerking beperken de negatieve uitwerkingen op het milieu en de gezondheid en bevorderen de recycling van de materialen waarvan de batterijen gemaakt zijn. De onjuiste verwerking als afval van het product door de gebruiker leidt tot schade aan het milieu en de menselijke gezondheid. Voor meer gedetailleerde informatie over de recyclage van dit product en de beschikbare ophaalsystemen, wendt u zich tot de lokale dienst voor afvalophaling of de winkel waar u het product hebt gekocht.

**REINIGING EN ONDERHOUD VAN HET SPEELGOED**
Reinig het speelgoed met een droge of met water bevochtigde zachte, stoffen doek om het elektrisch circuit niet te beschadigen. Gebruik geen oplos- of reinigingsmiddelen. Bewaar het artikel op een plaats beschut tegen warmtebronnen, stof en vocht wanneer het niet gebruikt wordt.

**GARANTIE**
Het product valt onder garantie tegen elke non-conformiteit binnen de normale gebruiksomstandigheden zoals voorzien in de gebruiksaanwijzingen. De garantie is dus niet geldig in geval van schade veroorzaakt door oneigenlijk gebruik, slijtage of toevallige gebeurtenissen. Voor de duur van de garantie inzake non-conformiteit verwijzen we naar de specifieke richtlijnen en de nationale normen die van toepassing zijn in het land van aankoop, indien deze voorzien zijn.

## IT ISTRUZIONI PER L'USO
## TAPPETO "LA PASSEGGIATA MUSICALE"

**Età: 1 – 4 anni**

**LEGGERE PRIMA DELL'USO E CONSERVARE PER RIFERIMENTO FUTURO.**

⚠**AVVERTENZE:** Per la sicurezza del tuo bambino.
Questo giocattolo funziona con 3 pile tipo AA da 1,5 Volt (incluse). Le pile incluse nel prodotto all'atto dell'acquisto sono fornite solo per la prova dimostrativa nel punto vendita e devono essere sostituite immediatamente con pile nuove subito dopo l'acquisto.

⚠**ATTENZIONE!**
- Eventuali sacchetti in plastica ed altri componenti non facenti parte del giocattolo (es. legacci, elementi di fissaggio, ecc.) devono essere rimossi prima dell'uso e tenuti fuori dalla portata dei bambini. Rischio soffocamento.
- Verificare regolarmente lo stato d'usura del prodotto e la presenza di eventuali rotture. In caso di danneggiamenti non utilizzare il giocattolo e tenerlo fuori dalla portata dei bambini.
- Non usare il gioco in modo diverso da quanto raccomandato.
- L'utilizzo del gioco deve avvenire solo sotto la sorveglianza continua di un adulto.
- Non utilizzare il gioco su superfici bagnate, sabbiose o polverose
- Utilizzare il gioco solo su superfici piane e stabili, non su superfici rialzate (tavoli, letti, ecc.); posizionare il gioco lontano da eventuali ostacoli o luoghi che potrebbero costituire pericolo (scale, porte, piscine, canali, laghi, ecc.).
- Non utilizzare mai su strade, vie di accesso, tratti in pendenza o fondi sconnessi.
- Accertarsi che il bambino non indossi calze scivolose o scarpe non allacciate.

**COMPONENTI E FUNZIONAMENTO DEL GIOCO**
**Fig. A**
1. Disco ON/OFF e selettore modalità
   a. 1 anno: Balla in libertà ed esplora liberamente
   b. 2 anni: Lezione di ritmo: scegli la melodia e cammina sul tappeto al ritmo di ciascuna musica
   c. 3 anni: Quiz sulle Note: indovina quale nota sta suonando Dj Mic
2. Disco livello di volume: il volume del gioco può essere gradualmente incrementato o diminuito
3. Pulsante "Seleziona la tua canzone preferita"
4. Alloggiamento "DJ Mic": incastrare qui il personaggio "DJ Mic", quando il gioco è spento. Durante la riproduzione delle canzoni, "DJ Mic" si esibirà in coreografie sempre diverse ruotando di 360°

**Fig. B**
5. 7 luci che cambiano colore, seguendo il ritmo delle canzoni. La disposizione delle luci riproduce la posizione delle note sul tappeto.
6. Tappeto con 8 pannelli elettronici, per imparare le note musicali, le forme ed i colori.

**INSERIMENTO E/O SOSTITUZIONE DELLE PILE**

⚠**ATTENZIONE!**
- La sostituzione delle pile deve essere sempre effettuata solo da parte di un adulto.
- Per sostituire le pile: allentare la vite del portello (Fig. C.7) con un cacciavite, asportare il portello, rimuovere dal vano pile le pile scariche, inserire le pile nuove facendo attenzione a rispettare la corretta polarità di inserimento (come indicato sul prodotto), riposizionare il portello e serrare a fondo la vite.

1. Non lasciare le pile o eventuali utensili a portata dei bambini.
2. Rimuovere sempre le pile scariche dal prodotto per evitare che eventuali perdite di liquido possano danneggiare il prodotto.
3. Nel caso le pile dovessero generare delle perdite di liquido, sostituirle immediatamente, avendo cura di pulire l'alloggiamento delle pile e lavarsi accuratamente le mani in caso di contatto col liquido fuoriuscito.
4. Rimuovere sempre le pile in caso di non utilizzo prolungato del prodotto.
5. Non mischiare batterie alkaline standard (carbone-zinco) o ricaricabili (nickel-cadmio).
6. Non mischiare pile scariche con pile nuove.
7. Utilizzare pile alcaline uguali o equivalenti al tipo raccomandato per il funzionamento di questo prodotto.
8. Non buttare le pile scariche nel fuoco o disperderle nell'ambiente, ma smaltirle operando la raccolta differenziata.
9. Non porre in corto circuito i morsetti di alimentazione.
10. Non tentare di ricaricare le pile non ricaricabili: potrebbero esplodere.
11. Non è consigliato l'utilizzo di batterie ricaricabili, potrebbe diminuire la funzionalità del giocattolo.
12. Nel caso di utilizzo di batterie ricaricabili, estrarle dal giocattolo prima di ricaricarle ed effettuare la ricarica sotto la supervisione di un adulto.
13. Rimuovere le pile dal giocattolo prima del suo smaltimento.
14. Il giocattolo non è progettato per funzionare con batterie sostituibili al Litio. ATTENZIONE l'uso improprio potrebbe generare condizioni di pericolo.

**QUESTO PRODOTTO È CONFORME ALLA DIRETTIVA 2012/19/UE.**
Il simbolo del cestino barrato riportato sull'apparecchio indica che il prodotto, alla fine della propria vita utile, dovendo essere trattato separatamente dai rifiuti domestici, deve essere conferito in un centro di raccolta differenziata per apparecchiature elettriche ed elettroniche oppure riconsegnato al rivenditore al momento dell'acquisto di una nuova apparecchiatura equivalente. L'utente è responsabile del conferimento dell'apparecchio a fine vita alle appropriate strutture di raccolta. L'adeguata raccolta differenziata per l'avvio successivo dell'apparecchio dismesso al riciclaggio, al trattamento e allo smaltimento ambientalmente compatibile contribuisce ad evitare possibili effetti negativi sull'ambiente e sulla salute e favorisce il riciclo dei materiali di cui è composto il prodotto. Lo smaltimento abusivo del prodotto da parte dell'utente comporta sanzioni amministrative stabilite per legge. Per informazioni più dettagliate inerenti i sistemi di raccolta disponibili, rivolgersi al servizio locale di smaltimento rifiuti, o al negozio in cui è stato effettuato l'acquisto.

**CONFORMITA' ALLA DIRETTIVA UE 2006/66/CE**
Il simbolo del cestino barrato riportato sulle pile indica che le stesse, alla fine della propria vita utile, dovendo essere trattate separatamente dai rifiuti domestici, devono essere conferite in un centro di raccolta differenziata oppure riconsegnate al rivenditore al momento dell'acquisto di pile ricaricabili e non ricaricabili nuove equivalenti. L'eventuale simbolo chimico Hg, Cd, Pb, posto sotto al cestino barrato indica il tipo di sostanza contenuta nella pila: Hg=Mercurio, Cd=Cadmio, Pb=Piombo. L'utente è responsabile del conferimento delle pile a fine vita alle appropriate strutture di raccolta al fine di agevolare il trattamento e il riciclaggio. L'adeguata raccolta differenziata per l'avvio successivo delle pile esauste al riciclaggio, al trattamento e allo smaltimento ambientalmente compatibile contribuisce ad evitare possibili effetti negativi sull'ambiente e sulla salute umana e favorisce il riciclo delle sostanze di cui sono composte le pile. Lo smaltimento abusivo del prodotto da parte dell'utente comporta danni all'ambiente e alla salute umana. Per informazioni più dettagliate inerenti i sistemi di raccolta disponibili, rivolgersi al servizio locale di smaltimento rifiuti, o al negozio in cui è stato effettuato l'acquisto.

**PULIZIA E MANUTENZIONE DEL GIOCO**
Pulire il giocattolo utilizzando un panno morbido di tessuto asciutto o leggermente inumidito con acqua per non danneggiare il circuito elettrico. Non utilizzare solventi o detersivi. Durante le pause d'uso conservare il prodotto in un luogo protetto da fonti di calore polvere ed umidita.

**GARANZIA**
Il prodotto e garantito contro ogni difetto di conformità in normali condizioni di utilizzo secondo quanto previsto dalle istruzioni d'uso. La garanzia non sarà applicata, dunque, in caso di danni derivanti da un uso improprio, usura o eventi accidentali. Per la durata della garanzia sui difetti di conformità si rinvia alle specifiche previsioni delle normative nazionali applicabili nel paese d'acquisto, dove previste.

## EN INSTRUCTIONS
## "MUSICAL WALKING" PLAYMAT

**Age: 1 - 4 years**

**PLEASE READ THESE INSTRUCTIONS BEFORE USE AND KEEP FOR FUTURE REFERENCE.**

⚠**WARNINGS:** For the child's safety.
The toy requires 3 x 1.5 V AA batteries (supplied). The batteries included in the toy at the time of purchase are supplied only for demonstration purposes at the point of sale and must be replaced with new batteries immediately after purchase.

⚠**WARNING!**
- Plastic bags and other components which are not part of the product (e.g. ties, fasteners, etc.) must be removed before use and kept out of reach of children. Choking hazard and suffocation risk.
- Regularly inspect the product for signs of wear and damage. If any part of the toy is damaged, do not use and keep out of the reach of children.
- Do not use this toy in any way not illustrated in the manual.
- This toy should only be used under the supervision of an adult.
- Do not use the toy on wet, sandy or dusty surfaces
- Only use the toy on flat, level surfaces, and not on raised surfaces (tables, beds etc.); place the toy away from any potentially hazardous obstacles or places (stairs, doors, swimming pools, canals, lakes etc.).
- Do not use on roads, access roads, slopes or uneven ground.
- Check that children are not wearing slippery socks or unfastened shoes.

**COMPONENTS AND HOW TO USE THE TOY**
**Fig. A**
1. Disc ON/OFF and mode selector
   a. 1 Year : Dance however you like and explore in total freedom
   b. 2 years: Rhythm lessons: choose the melody and walk on the carpet to the rhythm of each piece of music
   c. 3 years: Notes quiz: guess which note DJ Mic is playing
2. Volume level disk: The volume of the product can be gradually increased or decreased
3. "Select your favourite song" button
4. "DJ Mic" compartment: Slot "DJ Mic" in here when the product is switched off. When the songs are playing, "DJ Mic" will perform a different dance every time, spinning 360°

**Fig. B**
5. 7 lights that change colour, following the rhythm of the songs. The layout of the lights reproduces the position of the notes on the mat.
6. Mat with 8 electronic panels, for learning musical notes, shapes and colours.

**FITTING AND/OR REPLACING BATTERIES**

⚠**WARNING!**
- Batteries must only be replaced by an adult.
- To replace the batteries: Loosen the screw on the battery compartment cover (Fig. C. 7) with a screwdriver and open the cover. Remove the used batteries and fit new ones, ensuring that these have been inserted with the correct polarity (as shown on the product), close the battery cover, and tighten the screw fully.

1. Always keep batteries and tools out of reach of children.
2. Always remove flat batteries from the product to prevent any possible liquid leaks from damaging it.
3. If the batteries are leaking liquid, replace them immediately, making sure to clean the battery compartment; thoroughly wash your hands if they come into contact with the liquid.
4. Always remove the batteries if the product will not be used for a long period of time.
5. Do not mix alkaline, standard (carbon-zinc), or rechargeable (nickelcadmium) batteries.
6. Do not mix old and new batteries.
7. Only use alkaline batteries of the same type or equivalent to the type recommended for the correct functioning of this product.
8. Do not throw dead batteries into a fire or leave them in the environment; they must be disposed of through waste sorting.
9. Do not short-circuit the power terminals.
10. Do not try to recharge non-rechargeable batteries: they might explode.
11. The use of rechargeable batteries is not recommended as the toy may not work properly.
12. If rechargeable batteries are used, remove them from the toy before recharging and recharge them only under the supervision of an adult.
13. Remove the batteries from the toy before disposing of it.
14. This product is not designed to be used with replaceable lithium batteries. WARNING Improper use may cause hazards.

**THIS PRODUCT COMPLIES WITH THE DIRECTIVE 2012/19/EU.**
The crossed bin symbol on the appliance indicates that the product, at the end of its life, must be disposed of separately from domestic waste, either by taking it to a separate waste disposal site for electric and electronic appliances or by returning it to your dealer when you buy another similar appliance. The user is responsible for taking the appliance to a special waste disposal site at the end of its life. If the unwanted appliance is collected correctly as separate waste, it can be recycled, treated and disposed of ecologically; this avoids a negative impact on both the environment and health, and contributes towards the recycling of the product's materials. . For further information regarding the waste disposal services available, contact your local waste disposal agency or the shop where you bought the appliance.

**THIS PRODUCT COMPLIES WITH EU DIRECTIVE 2006/66/EC**
The crossed bin symbol on the batteries indicates that, at the end of their life, they must be disposed of separately from domestic waste, either by taking them to a separate waste disposal site for batteries or by returning them to your dealer when you buy similar rechargeable or non-rechargeable batteries. The chemical symbols Hg, Cd, Pb, printed under the crossed-out wheeled bin symbol, indicate the type of substance contained in the batteries: Hg=Mercury, Cd=Cadmium, Pb=Lead. The user is responsible for bringing batteries, at the end of their life, to the appropriate collection facilities in order to facilitate treatment and recycling. The correct separate waste disposal of your old toy will help prevent potential negative consequences for the environment and human health and favour the recycling of the materials of which the product is made. Illegal disposal of the product by the user will damage the environment and human health. For further information regarding the waste disposal services available, contact your local waste disposal agency or the shop where you bought the appliance.

**CARE & MAINTENANCE**
Clean the toy using a soft, dry or damp fabric cloth to avoid damaging the electrical circuit. Do not use detergents or solvents to clean the toy. When not being used, store the product away from sources of heat, dust and humidity.

**WARRANTY**
The product is guaranteed against any conformity defect in normal conditions of use as provided for by the instructions. Therefore, the warranty does not apply in the case of damage caused by improper use, wear or accidental events. For the duration of warranty on conformity defects, please refer to the specific provisions of national laws applicable in the country of purchase, where provided.

## FR MODE D'EMPLOI
## TAPIS « LA PROMENADE MUSICALE »

**Âge : 1 - 4 ans**

**LIRE ATTENTIVEMENT CES INFORMATIONS AVANT L'EMPLOI ET LES CONSERVER POU

# PL SPOSÓB UŻYCIA
# MATA "MUZYCZNY SPACER"

**Wiek: 1 - 4 lata**

**PRZED UŻYCIEM PRODUKTU NALEŻY PRZECZYTAĆ INSTRUKCJE I ZACHOWAĆ JE NA PRZYSZŁOŚĆ, JAKO ŹRÓDŁO INFORMACJI.**

⚠ **OSTRZEŻENIA:** Dla bezpieczeństwa Twojego dziecka.
Zabawka działa na 3 baterie typu AA o napięciu 1,5 V (w opakowaniu). Baterie dołączone do produktu w momencie zakupu, służą jedynie do zaprezentowania działania produktu w punkcie sprzedaży i trzeba je wymienić na nowe zaraz po dokonaniu zakupu.

⚠ **OSTRZEŻENIE!**
- Przed przystąpieniem do użytkowania, należy usunąć ewentualne plastikowe torebki oraz wszelkie inne elementy wchodzące w skład opakowania produktu, a niebędące częścią zabawki (np. sznurki, elementy mocujące, itp.) i przechowywać je w miejscu niedostępnym dla dziecka. Niebezpieczeństwo udławienia się.
- Należy regularnie sprawdzać stan zużycia produktu oraz kontrolować, czy nie jest on zepsuty. Uszkodzona zabawka nie może być używana i powinna być przechowywana w miejscu niedostępnym dla dzieci.
- Nie używać zabawki w sposób inny, niż opisany w instrukcji.
- Dzieci mogą się bawić zabawką wyłącznie pod stałym nadzorem osoby dorosłej.
- Nie używać zabawki na mokrych, piaszczystych lub zakurzonych powierzchniach
- Dziecko może się bawić zabawką tylko na płaskich i stabilnych powierzchniach. Nie pozwalać na zabawę na powierzchniach podwyższonych (stoły, łóżka, itp.); zabawkę kłaść z dala od ewentualnych przeszkód lub miejsc mogących stanowić zagrożenie (schody, drzwi, baseny, fosy, jeziora itp.).
- Nigdy nie używać na ulicach, drogach dojazdowych, na pochyłościach ani na niestabilnym podłożu.
- Upewnić się, czy dziecko nie ma na sobie śliskich skarpet bądź niezawiązanych butów.

**CZĘŚCI I DZIAŁANIE ZABAWKI**
**Rys. A**
1. Pokrętło ON/OFF i przełącznik trybu
   a. 1 rok: Tańcz ze swobodą i swobodnie odkrywaj
   b. 2 lata: Lekcja rytmu: wybierz melodię i chodź na macie w rytmie każdej melodii
   c. 3 lata: Quiz dotyczący nut: Zgadnij, jaką nutę gra Dj Mic
2. Pokrętło poziomu głośności: głośność zabawki może być stopniowo zwiększana lub zmniejszana
3. Przycisk "Wybierz swoją ulubioną piosenkę"
4. Gniazdko "DJ Mic": tutaj wcisnąć postać "DJ Mic", gdy zabawka jest wyłączona. Podczas odtwarzania piosenek, "DJ Mic" wystąpi w różnych choreografiach obracając się w 360°

**Rys. B**
5. 7 światełek zmieniających kolor w rytm piosenek. Ustawienie światełek odtwarza pozycję nut na macie.
6. Mata z 8 elektronicznymi panelami, aby nauczyć się nut, kształtów i kolorów.

**WKŁADANIE I/LUB WYMIANA BATERII**

⚠ **OSTRZEŻENIE!**
- Wymiana baterii musi być zawsze przeprowadzana wyłącznie przez osobę dorosłą.
- W celu wymiany baterii należy: poluzować śrubokrętem śrubę wieczka (rys. C.7), zdjąć wieczko, wyjąć z wnęki zużyte baterie, włożyć nowe baterie, zwracając uwagę na prawidłowe ustawienie biegunów (zgodnie z oznaczeniem na produkcie), założyć wieczko i wkręcić śrubę do oporu.
1. Nie należy pozostawiać baterii lub ewentualnych narzędzi w miejscach dostępnych dla dzieci.
2. Zawsze należy wyjmować zużyte baterie z produktu, w celu uniknięcia ewentualnego wycieku płynu, który mógłby uszkodzić produkt.
3. W razie odnotowania wycieku płynu z baterii, należy je natychmiast wymienić. Należy pamiętać o uprzednim starannym wyczyszczeniu wnęki na baterie oraz dokładnym umyciu rąk w przypadku kontaktu z płynem, który wyciekł z baterii.
4. Jeśli produkt nie jest używany przez dłuższy czas, należy zawsze wyjmować baterie.
5. Nie mieszać baterii alkalicznych, standardowych (węglowo-cynkowych) lub wielokrotnego ładowania (niklowo-kadmowych).
6. Nie mieszać nowych baterii z używanymi.
7. Należy używać tylko baterii alkalicznych identycznych lub równoważnych z zalecanymi dla zapewnienia działania tego produktu.
8. Nie wrzucać zużytych baterii do ognia i do środowiska, ale utylizować je stosując segregację odpadów.
9. Nie dopuścić do zwarcia biegunów baterii.
10. Nie podejmować próby ładowania jednorazowych baterii: mogą wybuchnąć.
11. Nie zaleca się używania baterii wielokrotnego ładowania, gdyż mogą wpłynąć na ograniczenie działania zabawki.
12. W przypadku używania baterii wielokrotnego ładowania, należy wyjąć je z zabawki przed ponownym ładowaniem i ładować tylko pod nadzorem osoby dorosłej.
13. Przed utylizacją zabawki należy wyjąć baterie.
14. Zabawka nie jest przeznaczona do działania przy użyciu baterii litowych. OSTRZEŻENIE! Nieodpowiednie użytkowanie może powodować niebezpieczne sytuacje.

**PRODUKT SPEŁNIA WYMOGI ZARZĄDZENIA 2012/19/UE.**
Symbol przekreślonego kosza znajdujący się na urządzeniu oznacza, że wyrobu nim oznaczonego nie wolno wyrzucać wraz z innymi odpadkami domowymi. Po zużyciu produkt należy oddać do punktu zbiórki odpadów urządzeń elektrycznych i elektronicznych lub zwrócić go sprzedawcy. Użytkownik jest odpowiedzialny za oddanie urządzenia, gdy przestanie je użytkować do odpowiedniego punktu zbiórki odpadów lub do sprzedawcy. Odpowiednia segregacja śmieci w celu późniejszej obróbki, odzysku lub zniszczenia przyczynia się do uniknięcia negatywnych efektów na środowisko i na zdrowie oraz umożliwia odzysk surowców, z których wykonano produkt. W celu uzyskania szczegółowych informacji dotyczących dostępnych punktów zbiórki odpadów należy zwrócić się do lokalnej służby oczyszczania lub do sklepu, gdzie produkt został zakupiony.

**ZGODNOŚĆ Z DYREKTYWĄ UE 2006/66/WE**
Symbol przekreślonego kosza znajdujący się na bateriach lub na opakowaniu produktu oznacza, że baterie na koniec okresu użytkowania, oddzielone od odpadów domowych, nie mogą zostać unieszkodliwione jako normalne odpady miejskie, ale powinny zostać przekazane do centrum zbiórki selektywnej lub oddane w punkcie sprzedaży w momencie zakupu nowych baterii ładowalnych lub równorzędnych nieładowalnych. Ewentualny symbol chemiczny Hg, Cd, Pb, znajdujący się pod przekreślonym koszem oznacza rodzaj substancji znajdującej się w bateriach: Hg=Rtęć, Cd=Kadm, Pb=Ołów. Użytkownik jest odpowiedzialny za przekazanie zużytych baterii do odpowiednich struktur zbiórki odpadów w celu ułatwienia procesu przetwarzania i recyklingu. Odpowiednia segregacja odpadów mająca na celu poddanie zużytych baterii procesowi recyklingu, przetwarzania i unieszkodliwiania przyczynia się do zmniejszenia możliwego, negatywnego wpływu na środowisko i na zdrowie człowieka, a także ułatwia recykling substancji w nich zawartych. Niewłaściwe unieszkodliwianie produktu przez użytkownika powoduje szkodliwy wpływ na środowisko i na zdrowie człowieka. W celu uzyskania szczegółowych informacji dotyczących dostępnych punktów zbiórki odpadów należy zwrócić się do lokalnej służby oczyszczania lub do sklepu, gdzie produkt został zakupiony.

**CZYSZCZENIE I KONSERWACJA ZABAWKI**
Czyścić zabawkę za pomocą miękkiej i suchej szmatki z tkaniny lub lekko zwilżonej wodą, aby nie uszkodzić obwodu elektrycznego. Nie stosować rozpuszczalników ani detergentów. Podczas dłuższych przerw w użytkowaniu, przechowywać produkt z dala od źródeł ciepła, chroniąc przed kurzem i wilgocią.

**GWARANCJA**
Produkt jest objęty gwarancją na wszystkie wady, które dotyczą niezgodności z umową w normalnych warunkach użytkowania odpowiadających wymaganiom przewidzianym w instrukcji użytkowania. Gwarancja nie będzie miała natomiast zastosowania w przypadku uszkodzeń powstałych w wyniku niewłaściwego użytkowania, zużycia lub przypadkowych zdarzeń. Odnośnie czasu trwania gwarancji obejmującej wady dotyczące niezgodności z umową, należy odnieść się do przepisów prawa krajowego, jakie mają zastosowanie w kraju zakupu, jeśli dotyczy.

# EL ΟΔΗΓΙΕΣ ΧΡΗΣΗΣ
# ΧΑΛΑΚΙ "Ο ΜΟΥΣΙΚΟΣ ΠΕΡΙΠΑΤΟΣ"

**Ηλικία: 1 - 4 ετών**

**ΔΙΑΒΑΣΤΕ ΠΡΙΝ ΑΠΟ ΤΗ ΧΡΗΣΗ ΚΑΙ ΚΡΑΤΗΣΤΕ ΑΥΤΕΣ ΤΙΣ ΟΔΗΓΙΕΣ ΓΙΑ ΜΕΛΛΟΝΤΙΚΗ ΧΡΗΣΗ.**

⚠ **ΠΡΟΕΙΔΟΠΟΙΗΣΕΙΣ:** Για την ασφάλεια του παιδιού σας.
Αυτό το παιχνίδι λειτουργεί με 3 μπαταρίες τύπου AA του 1,5 Volt (περιλαμβάνονται). Οι μπαταρίες που περιλαμβάνονται στο παιχνίδι παρέχονται μόνο για την παρουσίασή του στο κατάστημα πώλησης και πρέπει να αντικαθίστανται με καινούριες αλκαλικές μπαταρίες αμέσως μετά την αγορά.

⚠ **ΠΡΟΣΟΧΗ!**
- Αφαιρέστε και απομακρύνετε τυχόν πλαστικές σακούλες και τα υπόλοιπα υλικά της συσκευασίας του παιχνιδιού, και κρατήστε τα μακριά από τα παιδιά. Κίνδυνος ασφυξίας.
- Ελέγχετε τακτικά την ακεραιότητα και την κατάσταση φθοράς του προϊόντος. Σε περίπτωση ζημιάς μην χρησιμοποιείτε το παιχνίδι και φυλάξτε το μακριά από τα παιδιά.
- Μη χρησιμοποιείτε το παιχνίδι με διαφορετικό τρόπο από τον υποδεικνυόμενο.
- Το παιχνίδι πρέπει να χρησιμοποιείται μόνο υπό τη συνεχή επίβλεψη ενός ενήλικα.
- Μη χρησιμοποιείτε το παιχνίδι σε βρεγμένες, αμμώδεις ή σκονισμένες επιφάνειες
- Χρησιμοποιείτε το παιχνίδι μόνο σε επίπεδες και σταθερές επιφάνειες, όχι σε υπερυψωμένες επιφάνειες (τραπέζια, κρεβάτια, κλπ.). Τοποθετήστε το παιχνίδι μακριά από τυχόν εμπόδια ή χώρους όπου μπορεί να παρουσιαστεί κίνδυνος (σκάλες, πόρτες, πισίνες, κανάλια, λίμνες, κλπ.).
- Μην το χρησιμοποιείτε στο δρόμο, στους δρόμους προσπέλασης και σε χωματόδρομους.
- Βεβαιωθείτε ότι το παιδί δεν φοράει ολισθηρές κάλτσες ή παπούτσια λυμένα.

**ΕΝΕΡΓΟΠΟΙΗΣΗ ΚΑΙ ΛΕΙΤΟΥΡΓΙΑ ΤΟΥ ΠΑΙΧΝΙΔΙΟΥ**
**Εικ. A**
1. Δίσκος ενεργοποίησης/απενεργοποίησης (ON/OFF) και επιλογέας λειτουργίας
   a. 1 έτους: Χόρεψε και εξερευνήστε ελεύθερα
   b. 2 ετών: Μάθημα ρυθμού επιλέξτε τη μελωδία και περπατήστε στο χαλάκι με το ρυθμό κάθε μουσικής
   c. 3 ετών: Κουίζ με τις νότες: Μάντεψε ποια νότα παίζει ο Dj Mic
2. Δίσκος επιπέδου έντασης: η ένταση του παιχνιδιού μπορεί να αυξηθεί ή να μειωθεί βαθμιαία
3. Πλήκτρο "Διάλεξε το τραγούδι που προτιμάς"
4. Υποδοχή "DJ Mic": κουμπώστε εδώ το πρόσωπο "DJ Mic", όταν το παιχνίδι είναι απενεργοποιημένο. Κατά την αναπαραγωγή τραγουδιών, ο "DJ Mic" θα παρουσιάσει χορογραφίες πάντα διαφορετικές με περιστροφή 360°

**Εικ. B**
5. 7 φώτα που αλλάζουν χρώματα, ακολουθώντας τον ρυθμό των τραγουδιών Η διάταξη των φώτων αναπαράγει τη θέση που έχουν οι νότες στο χαλάκι.
6. Χαλάκι με 8 ηλεκτρονικά πάνελ, για να μάθετε τις μουσικές νότες, τα σχήματα και τα χρώματα.

**ΤΟΠΟΘΕΤΗΣΗ Ή/ΚΑΙ ΑΦΑΙΡΕΣΗ ΜΠΑΤΑΡΙΩΝ**

⚠ **ΠΡΟΣΟΧΗ!**
- Η αντικατάσταση των μη επαναφορτιζόμενων μπαταριών πρέπει να πραγματοποιείται μόνο από ενήλικες.
- Για να αντικαταστήσετε τις μη επαναφορτιζόμενες μπαταρίες: Με ένα κατσαβίδι ξεβιδώστε τη βίδα στο πορτάκι (Εικ. C.7), αφαιρέστε το πορτάκι, βγάλτε από την υποδοχή τους τις άδειες μπαταρίες, τοποθετήστε τις νέες μπαταρίες φροντίζοντας να τηρήσετε τη σωστή πολικότητα εισαγωγής (όπως υποδεικνύεται στο προϊόν), επανατοποθετήστε το πορτάκι και σφίξτε καλά τη βίδα.
1. Φυλάξτε τις μπαταρίες και τυχόν εργαλεία μακριά από τα παιδιά.
2. Να αφαιρείτε πάντα τις άδειες μπαταρίες από το παιχνίδι, για να αποφύγετε βλάβες από ενδεχόμενες διαρροές του υγρού των μπαταριών.
3. Στη περίπτωση κατά την οποία οι μπαταρίες έχουν χάσει υγρό, αντικαταστήστε τις αμέσως, φροντίζοντας να καθαρίσετε τη θήκη τους και να πλύνετε προσεκτικά τα χέρια σας, αν έχουν έρθει σε επαφή με το υγρό που διέρρευσε.
4. Να αφαιρείτε πάντα τις μπαταρίες σε περίπτωση που το προϊόν δεν πρόκειται να χρησιμοποιηθεί για μεγάλο χρονικό διάστημα.
5. Μην αναμιγνύετε αλκαλικές μπαταρίες με μπαταρίες κλασικού τύπου (άνθρακας-ψευδάργυρος) ή επαναφορτιζόμενες (νικέλιο-κάδμιο).
6. Μην αναμιγνύετε άδειες με νέες μπαταρίες.
7. Χρησιμοποιείτε αλκαλικές μπαταρίες ιδίου ή ισοδύναμου τύπου με τον ενδεδειγμένο, για τη λειτουργία αυτού του προϊόντος.
8. Μην καίτε και μην πετάτε στο περιβάλλον τις άδειες μπαταρίες, αλλά διαθέστε τις στους ειδικούς κάδους ανακύκλωσης.
9. Μην βραχυκυκλώνετε τους ακροδέκτες τροφοδοσίας.
10. Μην προσπαθήσετε να επαναφορτίσετε μη επαναφορτιζόμενες μπαταρίες: υπάρχει κίνδυνος έκρηξης.
11. Μην χρησιμοποιείτε επαναφορτιζόμενες μπαταρίες, γιατί μπορεί να επηρεάσουν τη σωστή λειτουργία του παιχνιδιού.
12. Αν χρησιμοποιείτε επαναφορτιζόμενες μπαταρίες, πάντα να τις αφαιρείτε από το παιχνίδι πριν τις επαναφορτίσετε. Η φόρτιση των μπαταριών πρέπει να γίνεται πάντα από έναν ενήλικα.
13. Αφαιρέστε τις μπαταρίες από το παιχνίδι πριν από την απόρριψή του.
14. Το παιχνίδι δεν σχεδιάστηκε για να λειτουργεί με μπαταρίες Λιθίου. ΠΡΟΣΟΧΗ Η ακατάλληλη χρήση μπορεί να επιφέρει κινδύνους.

**ΤΟ ΠΡΟΪΟΝ ΑΥΤΟ ΕΙΝΑΙ ΣΥΜΦΩΝΟ ΜΕ ΤΟΝ ΕΥΡΩΠΑΪΚΟ ΚΑΝΟΝΙΣΜΟ 2012/19/ΕΕ.**
Το σύμβολο με τον διαγραμμένο κάδο που υπάρχει στη συσκευή υποδεικνύει ότι το προϊόν, στο τέλος της ωφέλιμης ζωής του πρέπει να διατίθεται ξεχωριστά από τα οικιακά απορρίμματα και να μεταφέρεται σε κάποιο κέντρο συλλογής ηλεκτρικών και ηλεκτρονικών συσκευών ή να επιστρέφεται στον μεταπωλητή κατά την αγορά μιας καινούργιας αντίστοιχης συσκευής. Ο χρήστης έχει την ευθύνη μεταφοράς της συσκευής στον κατάλληλο χώρο συλλογής κατά το τέλος της ωφέλιμης ζωής της. Η κατάλληλη διαδικασία συλλογής επιτρέπει την ανακύκλωση, επεξεργασία και οικολογική διάθεση των άχρηστων συσκευών και συμβάλλει στην αποφυγή αρνητικών επιπτώσεων για το περιβάλλον και την υγεία. Για περισσότερες πληροφορίες σχετικά με τα διαθέσιμα συστήματα συλλογής, παρακαλούμε απευθυνθείτε στις κατά τόπους δημόσιες υπηρεσίες καθαριότητας ή στο κατάστημα από το οποίο αγοράσατε τη συσκευή.

**ΣΥΜΜΟΡΦΩΣΗ ΜΕ ΤΗΝ ΟΔΗΓΙΑ ΕΕ 2006/66/ΕΚ**
Το σύμβολο με το διαγραμμένο καλαθάκι, που αναγράφεται στις μπαταρίες, υποδεικνύει ότι οι μπαταρίες, όταν δε χρησιμοποιούνται πλέον, πρέπει να απορρίπτονται, χωριστά από τα άλλα οικιακά απορρίμματα, στα ειδικά κέντρα απόρριψης και ανακύκλωσης ή να παραδίδονται στον πωλητή κατά την αγορά καινούριων παρόμοιων επαναφορτιζόμενων ή μη επαναφορτιζόμενων μπαταριών. Το χημικό σύμβολο Hg, Cd, Pb, που αναγράφεται κάτω από το διαγραμμένο καλαθάκι υποδεικνύει τη χημική ουσία που περιέχουν οι μπαταρίες: Hg=Υδράργυρος, Cd=Κάδμιο, Pb=Μόλυβδος. Ο χρήστης είναι υπεύθυνος για την παράδοση των μπαταριών, μετά το πέρας της ωφέλιμης ζωής τους, στα ειδικά κέντρα διάθεσης απορριμμάτων με στόχο τη μετέπειτα επεξεργασία και ανακύκλωσή τους. Η κατάλληλη διαδικασία συλλογής επιτρέπει την ανακύκλωση, επεξεργασία και οικολογική διάθεση των εξαντλημένων μπαταριών και συμβάλλει στην αποφυγή αρνητικών συνεπειών για το περιβάλλον και την ανθρώπινη υγεία και ευνοεί την ανακύκλωση των ουσιών από τις οποίες αποτελούνται οι μπαταρίες. Η παράνομη απόρριψη του προϊόντος από τον χρήστη προκαλεί ζημία στο περιβάλλον και την ανθρώπινη υγεία. Για περισσότερες πληροφορίες σχετικά με τα διαθέσιμα συστήματα συλλογής, παρακαλούμε απευθυνθείτε στις κατά τόπους δημόσιες υπηρεσίες καθαριότητας ή στο κατάστημα από το οποίο αγοράσατε τη συσκευή.

**ΚΑΘΑΡΙΣΜΟΣ ΚΑΙ ΣΥΝΤΗΡΗΣΗ ΤΟΥ ΠΑΙΧΝΙΔΙΟΥ**
Καθαρίζετε το παιχνίδι χρησιμοποιώντας ένα υφασμάτινο ή από μικροΐνες μαλακό πανί, στεγνό ή ελαφρώς εμποτισμένο με νερό για να μην προκληθεί ζημιά στο ηλεκτρικό κύκλωμα. Μην χρησιμοποιείτε διαλύτες ή απορρυπαντικά. Όταν δεν χρησιμοποιείται, φυλάξτε το παιχνίδι σε ένα προστατευόμενο από πηγές θερμότητας, σκόνη και υγρασία χώρο.

**ΕΓΓΥΗΣΗ**
Το προϊόν είναι εγγυημένο για κάθε παράλειψη συμμόρφωσης υπό κανονικές συνθήκες χρήσης όπως προβλέπεται από τις οδηγίες χρήσης. Συνεπώς, η εγγύηση δεν θα ισχύει, αν οι ζημιές οφείλονται σε ακατάλληλη χρήση, φθορά ή τυχαία γεγονότα. Για τη διάρκεια της εγγύησης σχετικά με παραλείψεις συμμόρφωσης, ανατρέξτε στις ειδικές διατάξεις των εθνικών κανονισμών που ισχύουν στη χώρα αγοράς, εφόσον προβλέπονται.

# TR TALİMATLAR
# "MÜZİKLİ YÜRÜME" OYUN HALISI

**Yaş: 1 - 4 yaş**

**LÜTFEN KULLANMADAN ÖNCE BU TALİMATLARI OKUYUNUZ VE İLERİDE BAŞVURMAK ÜZERE SAKLAYINIZ.**

⚠ **UYARILAR:** Çocuğun güvenliği için.
Oyuncak, 3 x 1,5 V AA pil gerektirir (ürüne dahildir). Satın alma sırasında oyuncakta bulunan piller yalnızca satış sırasında gösterim amaçlı verilmiş olup, satın almadan hemen sonra yeni piller ile değiştirilmelidir.

⚠ **UYARI!**
- Ürünün parçası olmayan poşetler ve diğer bileşenler (ör. bağlar, bağlantı elemanları, vb.) kullanımdan önce çıkarılmalı ve çocukların erişemeyeceği yerlerde saklanmalıdır. Havasız kalma tehlikesi ve boğulma riski.
- Ürünü, aşınma ve hasar belirtileri bakımından düzenli olarak kontrol ediniz. Oyuncağın herhangi bir parçasının hasar görmüş olması durumunda, oyuncağı kullanmayınız ve çocukların ulaşamayacakları yerde saklayınız.
- Oyuncağı kılavuzda gösterilmeyen hiçbir şekilde kullanmayınız.
- Bu oyuncak yalnızca bir yetişkinin denetimi altında kullanılmalıdır.
- Oyuncağı ıslak, kumlu veya tozlu yüzeylerde kullanmayınız
- Oyuncağı sadece düz, hemzemin yüzeylerde kullanınız; yükseltili yüzeylerde (masalar, yataklar vb.) kullanmayınız; oyuncağı potansiyel tehlike yaratabilecek her tür engelden veya yerden (merdivenler, kapılar, yüzme havuzları, kanallar, göller vb.) yeterince uzağa yerleştiriniz.
- Yollarda, giriş yollarında, eğimlerde veya düzgün olmayan zeminde kullanmayınız.
- Çocukların kaygan çoraplar veya bağlanmamış ayakkabılar giymediklerini kontrol ediniz.

**PARÇALAR VE OYUNCAĞIN KULLANIMI**
**Şek. A**
1. AÇMA/KAPAMA ve mod seçme düğmesi
   a. 1 Yaş : İstediğin gibi dans et ve tamamen özgürce araştır
   b. 2 yaş: Ritim dersleri: melodini seç ve her bir müzik parçasının ritmine göre halının üzerinde yürü
   c. 3 yaş: Nota testi: DJ Mic'in hangi notayı çaldığını tahmin et
2. Ses seviyesi düğmesi: Ürünün ses seviyesi kademeli olarak artırılabilir veya azaltılabilir
3. "Favori şarkını seç" düğmesi
4. "DJ Mic" bölmesi: Ürün kapatıldığında "DJ Mic"i buraya yerleştirin. Şarkılar çalınırken, "DJ Mic" her seferinde 360° dönerek farklı bir dans gerçekleştirecektir

**Şek. B**
5. Şarkıların ritmini izleyerek renk değiştiren 7 ışık. Işıkların yerleşimi, halının üzerinde notaların konumunu yeniden oluşturur.
6. Müzik notalarını, şekilleri ve renkleri öğrenmek için 8 elektronik panele sahip halı.

**PİLLERİN TAKILMASI VE/VEYA DEĞİŞTİRİLMESİ**

⚠ **UYARI!**
- Piller yalnızca bir yetişkin tarafından değiştirilmelidir.
- Pilleri değiştirmek için: Pil bölmesi kapağındaki (Şek. C. 7) vidayı bir tornavida ile gevşetin ve kapağı açın. Kullanılmış pilleri çıkarın ve kutuplarının doğru yerleştirilmesine dikkat ederek (ürünün üstünde gösterildiği gibi) yenilerini takın, pil kapağını kapatın ve vidayı tamamen sıkın.
1. Pilleri ve aletleri daima çocukların erişiminden uzak tutunuz.
2. Ürüne hasar verecek tüm olası sıvı sızıntılarını önlemek için, tükenmiş pilleri daima üründen çıkarınız.
3. Pillerin sıvı sızdırması durumunda, pil bölmesini temizlemeyi unutmadan pilleri derhal değiştiriniz; elleriniz bu sıvıyla temas ettiyse, ellerinizi iyice yıkayınız.
4. Ürün, uzun süre boyunca kullanılmayacaksa pilleri daima çıkarınız.
5. Alkalin, standart (çinko-karbon) veya şarj edilebilir (nikel-kadmiyum) pilleri birlikte kullanmayınız.
6. Eski ve yeni pilleri birlikte kullanmayınız.
7. Yalnızca aynı tipte alkalin pilleri ya da bu ürünün doğru çalışması için önerilen pillerle eşdeğer özelliklere sahip pilleri kullanınız.
8. Biten pilleri ateşe atmayınız veya çöp olarak çevreye atmayınız; atık ayrıştırma yoluyla bertaraf edilmeleri gerekmektedir.
9. Güç terminallerine kısa devre yaptırmayınız.
10. Şarj edilebilir olmayan pilleri şarj etmeye çalışmayınız: patlayabilirler.
11. Oyuncak düzgün çalışmayabileceği için, şarj edilebilir pillerin kullanımı tavsiye edilmemektedir.
12. Şarj edilebilir pil kullanıldığı takdirde, şarj işlemini yapmadan önce pilleri oyuncaktan çıkarınız ve yalnızca bir yetişkinin denetimi altında şarj ediniz.
13. Oyuncağı atmadan önce pilleri oyuncaktan çıkarınız.
14. Bu ürün, değiştirilebilir lityum pillerle kullanılmak üzere tasarlanmamıştır. DİKKAT Hatalı kullanım tehlikelere yol açabilir.

**BU ÜRÜN 2012/19/AB DİREKTİFİNE UYGUNDUR.**
Cihazın üzerinde bulunan üzeri çizili sepet sembolü, ürünün kullanım ömrünün sonunda ev atıklarından ayrı olarak bertaraf edilmesi gerektiği doğrultusunda, elektrikli ve elektronik cihazların yeniden dönüştürülmesi için ayrıştırmalı bir çöp toplama merkezine götürülmesi veya benzer yeni bir cihaz satın alındığında ürünün satıcıya teslim edilmesi gerektiğini belirtir. Kullanıcı, cihazın kullanım ömrünün sonunda, cihazın uygun toplama merkezlerine tesliminden sorumludur. Kullanım ömrünün sonuna ulaşmış cihaz doğru bir şekilde ayrı bir atık olarak toplanırsa, geri dönüştürülebilir, işlenebilir ve ekolojik olarak bertaraf edilebilir; bu durum, çevre ve sağlık üzerindeki olası olumsuz etkilerin önlenmesini sağlar ve ürünün oluşturulduğu malzemelerin geri dönüşümüne katkıda bulunur. Mevcut çöp toplama sistemleri ile ilgili daha detaylı bilgi için yerel atık bertaraf etme hizmetine veya ürünü satın almış olduğunuz mağazaya başvurunuz.

**BU ÜRÜN, 2006/66/EC AB DİREKTİFİNE UYGUNDUR**
Pillerin üzerinde bulunan üstü çizili çöp kutusu sembolü, kullanım ömrünün sonunda, pillerin ayrı bir atık bertaraf sahasına götürülmesi veya benzer şarj edilebilir ya da şarj edilmeyen piller aldığınızda satıcıya iade edilmesi yoluyla ev çöplerinden ayrı bertaraf edilmesi gerektiğini belirtir. Üstü çizili tekerlekli çöp kutusu sembolünün alt kısmına yazılan Hg, Cd, Pb kimyasal sembolleri, pilin içerdiği madde tipini belirtir: Hg=Cıva, Cd=Kadmiyum, Pb=Kurşun. İşlemden geçirme ve geri dönüşüm işlemlerinin kolaylaştırılması amacıyla pillerin kullanım ömrünü tamamladıktan sonra uygun toplama merkezlerine teslim edilmesi sorumluluğu kullanıcıya aittir. Eski oyuncağınızın doğru şekilde ayrı olarak bertaraf edilmesi, çevre ve insan sağlığı üzerindeki olası olumsuz sonuçların önlenmesine ve ürünün yapıldığı malzemelerin geri dönüştürülmesine yardımcı olacaktır. Kullanıcının ürünü yasal olmayan yollarla elden çıkarması çevreye ve insan sağlığına zarar verecektir. Mevcut çöp toplama sistemleri ile ilgili daha detaylı bilgi için yerel atık bertaraf etme hizmetine veya ürünü satın almış olduğunuz mağazaya başvurunuz.

**BAKIM VE ONARIM**
Oyuncağı kuru veya nemli yumuşak bir bez kullanarak elektrikli devreye zarar vermeyecek şekilde temizleyiniz. Oyuncağı temizlemek için deterjanlar veya çözücü maddeler kullanmayınız. Kullanılmadığı zamanlarda, ürünü ısı, toz ve nem kaynaklarından uzakta saklayınız.

**GARANTİ**
Ürün, talimatlarda belirtilen normal kullanım koşullarında, tüm uygunluk kusurlarına karşı garantilidir. Bu nedenle garanti; hatalı kullanım, aşınma veya kazara meydana gelen olaylardan kaynaklanan hasar durumunda geçerli değildir. Uygunluğa ilişkin kusurlara dair garantinin süresi için, mevcut olan durumlarda lütfen satın alınan ülkede geçerli ulusal kanunların özel hükümlerine bakınız.

# UK ІНСТРУКЦІЇ З ЕКСПЛУАТАЦІЇ
# КИЛИМОК «МУЗИКАЛЬНА ПРОГУЛЯНКА»

**Вік: 1- 4 роки**

**ПРОЧИТАЙТЕ ПЕРЕД ВИКОРИСТАННЯМ ТА ЗБЕРЕЖІТЬ ДЛЯ ЗВЕРТАННЯ В МАЙБУТНЬОМУ.**

⚠ **ПОПЕРЕДЖЕННЯ:** Для безпеки твоєї дитини.
Ця іграшка працює на 3 батарейках типу «AA» напругою 1,5 вольт (входять у комплект). Батарейки, які надаються в комплекті з виробом під час купівлі, призначені лише для демонстраційного випробування в пункті продажу. Їх слід замінити новими батарейками одразу після купівлі.

⚠ **УВАГА!**
- Перед використанням зніміть і приберіть у недосяжні для дітей місця пластикові пакети та інші компоненти, які не входять до складу іграшки (напр., шнури, деталі кріплення, тощо). Існує загроза удушення.
- Регулярно перевіряйте стан зношеності виробу та наявність розривів. У разі пошкоджень не використовуйте іграшку та тримайте її подалі від дітей.
- Не використовуйте іграшку способом, відмінним від передбаченого.
- Використання іграшки повинно відбуватися тільки під постійним наглядом дорослого.
- Не використовуйте іграшку на мокрих, піщаних або пильних поверхнях
- Використовуйте іграшку лише на рівних та стійких але не на піднятих поверхнях (столи, ліжка, тощо); розташовуйте іграшку подалі від можливих перешкод або місць, що можуть становити загрозу (сходи, двері, басейни, канали, озера тощо).
- Ніколи не використовуйте іграшку на дорогах, проходах, похилих ділянках або на нерівних поверхнях.
- Перевірте, щоб на дитині не було ковзких шкарпеток або не застебнутого взуття.

**КОМПОНЕНТИ ТА ФУНКЦІОНУВАННЯ ІГРАШКИ**
**Мал. A**
1. Вмикання/вимикання диска й перемикач режимів
   a. 1 рік: Танцюй вільно та навчайся вільно
   b. 2 роки: Урок ритму: обери мелодію та крокуй на килиску під ритм кожної музики
   c. 3 роки: Вікторина на знання нот: Вгадай, яку ноту грає ді-джей Мік
2. Рівень гучності диска: гучність іграшки можна поступово зббільшувати або зменшувати
3. Кнопка «Вибір улюбленої пісні»
4. Гніздо для «Ді-джей Мік»: покладіть сюди персонаж incastrare «Ді-джей Мік», коли іграшка вимкнена. Під час відтворювання пісень, «Ді-джей Мік» демонструє різну хореографію, повертаючись на 360°

**Мал. B**
5. 7 лампочек, що змінюють колір згідно з ритмом пісень. Розташування лампочек відповідає положенню нот на килимку.
6. Килимок з 8 електронними панелями для вивчення музикальних нот, форм і кольорів.

**ВСТАНОВЛЕННЯ ТА/АБО ЗАМІНА БАТАРЕЙОК**

⚠ **УВАГА!**
- Заміна батарейок завжди має виконуватись тільки дорослою особою.
- Процедура заміни батарейок: викруткою ослабте гвинт кришки (мал. C.7), зніміть кришку, вийміть розряджені батарейки з батарейного відсіку, вставте нові батарейки, дотримуючись полярності (як вказано на виробі), встановіть на місце кришку і затягніть гвинт до упору.
1. Не залишайте поблизу від дітей батарейки або інструменти для роботи з ними.
2. Не забувайте виймати розряджені батарейки з виробу, щоб можливий витік з них рідини не пошкодив виріб.
3. У разі витоку рідини з батарейок негайно замініть їх, очистивши батарейний відсік і вимивши руки, особливо в разі контакту з рідиною.
4. Якщо ви не плануєте користуватися виробом тривалий час, обов'язково вийміть з нього батарейки.
5. Не змішуйте лужні батарейки зі стандартними (вугільно-цинковими) або акумуляторними (нікель-кадмієвими).
6. Не змішуйте розряджені батарейки з новими.
7. Використовуйте лужні батарейки, однакові або рівноцінні тим, які рекомендуються для цього виробу.
8. Не викидайте розряджені батарейки у вогонь або безпосередньо в оточуюче середовище, їх необхідно здавати у пункти роздільного збирання відходів.
9. Не замикайте накоротко затискачі живлення.
10. Не намагайтеся підзаряджати батарейки, не придатні для цього: існує небезпека вибуху.
11. Не рекомендується використовувати перезаряджувані батарейки, вони можуть скоротити термін служби іграшки.
12. У разі використання перезаряджуваних акумуляторів виймайте їх з іграшки перед перезаряджанням. Підзаряджання має виконуватися під наглядом дорослої особи.
13. Перед утилізацією іграшки не забудьте вийняти з неї батарейки.
14. Іграшка не призначена для роботи зі змінними літієвими батарейками. УВАГА неправильне використання може створити загрозу.

**ДАНИЙ ВИРІБ ВІДПОВІДАЄ ВИМОГАМ ЄВРОПЕЙСЬКОЇ ДИРЕКТИВИ 2012/19/ЄС.**
Наведений на виробі символ перекресленого сміттєвого баку позначає, що наприкінці терміну служби цей виріб має утилізуватися окремо від побутових відходів, тому його необхідно здати у пункт роздільного збору відходів для переробки електричної і електронної апаратури, або здати продавцю в момент придбання нової еквівалентної апаратури. Користувач несе відповідальність за здавання виробу наприкінці його терміну служби у спеціальні пункти зі збирання відходів. Роздільне збирання з метою подальшого повторного вживання, переробки й утилізації виробу, який відслужив свій термін, способом, дружнім до довкілля, попереджає негативний вплив на оточуюче середовище і на здоров'я людини, а також сприяє повторному використанню матеріалів, з яких складається виріб. За більш докладною інформацією про наявні системи збору звертайтеся до місцевої служби роздільного збору відходів або у магазин, де було придбано виріб.

**ВІДПОВІДНІСТЬ ДИРЕКТИВІ ЄС 2006/66/ЄС**
Знак перекресленого кошика на батарейках означає, що після закінчення строку служби батарейки необхідно утилізувати окремо від побутових відходів. Їх необхідно здавати у центр роздільного збору відходів або повернiть їх продавцю під час купівлі нових еквівалентних перезаряджуваних та не перезаряджуваних батарейок. Хімічний символ Hg, Cd, Pb, вказаний під знаком перекресленого кошика, означає тип речовини, яка міститься у батареїці: Hg=Ртуть, Cd=Кадмій, Pb=Свинець. Користувач відповідає за передачу відпрацьованих батарейок від